

MEMORIA ANUAL

2018



Continental

Partner of Catalana Occidente







Continental
Partner of Catalana Occidente

MEMORIA ANUAL

2018





ÍNDICE

- 8** CARTA DEL PRESIDENTE
- 12** ANTECEDENTES DE LA SOCIEDAD
- 14** DIRECTORIO Y ADMINISTRACIÓN
- 18** RAMOS SUSCRITOS
- 20** PRIMAS SUSCRITAS POR RAMO
- 22** SINIESTROS OCURRIDOS
- 25** REASEGURADORES
- 28** PRINCIPALES INDICADORES
- 30** RESPONSABILIDAD SOCIAL Y DESARROLLO SOSTENIBLE
- 36** ESTADOS FINANCIEROS



NUESTRA COMPAÑÍA

Somos una empresa relacionada a Compañía de Seguros de Crédito Continental, pionera y líder de mercado en Seguros de Crédito y Garantía, con más de dos décadas de experiencia en seguros para empresas y con un amplio conocimiento del mercado nacional e internacional.

Parte del Grupo Catalana Occidente, uno de los mayores grupos aseguradores de España.



RELACIONES SÓLIDAS



Continental

Partner of Catalana Occidente



CARTA DEL PRESIDENTE



ASESORÍA CONSTANTE



Continental

Partner of Catalana Occidente

ANTECEDENTES DE LA SOCIEDAD

CONTINENTAL ES UNA COMPAÑÍA DE SEGUROS GENERALES CON DOMICILIO LEGAL EN SANTIAGO DE CHILE.

LA AUTORIZACIÓN DE EXISTENCIA Y APROBACIÓN DE ESTATUTOS FUE OTORGADA POR LA SUPERINTENDENCIA DE VALORES Y SEGUROS EL DÍA 15 DE OCTUBRE DE 2008.

Continental es una compañía de seguros generales con domicilio legal en Santiago de Chile.

Fue constituida por escritura pública otorgada el 11 de marzo de 2008 ante el Notario Público de Santiago don Patricio Zaldívar Mackenna. La autorización de existencia y aprobación de estatutos fue otorgada por la Superintendencia de Valores y Seguros el día 15 de octubre de 2008 mediante Resolución Exenta N° 619. Dicha resolución y un extracto de los estatutos de la sociedad fueron publicados en la página 14 del Diario Oficial N° 39.212 de 14 de noviembre de 2008 e inscritos en el Registro de Comercio con fecha 5 de noviembre de 2008. Originalmente su razón social fue FAF International Seguros Generales S.A. y luego, coincidiendo con el cambio de controladores, adoptó su nombre actual, Compañía de Seguros Generales Continental S.A. Desde la fecha de autorización hasta el cambio de propiedad a los actuales accionistas, ocurrido el 1 de abril de 2014, la sociedad sólo desarrolló el seguro de títulos. A partir del cambio de propiedad

ya señalado, los seguros de títulos fueron reemplazados totalmente por nuevos ramos que fueron desarrollados paulatinamente tales como ingeniería, incendio y adicionales, responsabilidad civil, accidentes personales, equipo móvil, y transportes.

Su rating vigente es A- de acuerdo a las clasificaciones de riesgo efectuadas por Humphreys y Fitch Rating.

Los accionistas indirectos de Compañía Seguros Generales Continental S.A. son Agustinas Servicios Financieros Limitada (38,6910%), Alfredo Stöhwing Leishner (11,3094%) y Grupo Catalana de Occidente, S.A. (49,9996%). Grupo Catalana de Occidente, S.A., es una sociedad constituida y vigente en España, que cotiza sus acciones en la Bolsa de Madrid y Barcelona y es uno de los líderes del sector asegurador español y del seguro de crédito en el mundo, que controla entre otras sociedades, a Seguros Catalana Occidente, S.A. de Seguros y Reaseguros, Grupo Compañía Española de Crédito y Caución, S.L. y Atradius N.V.



DIRECTORIO

Vicente de la Fuente Montané

Presidente del Directorio

Alfredo Stöhwing Leishner

Director

Enrique Alfredo Araos Marfil

Director

Juan Closa Cañellas

Director

Hugo Serra Calderón

Director

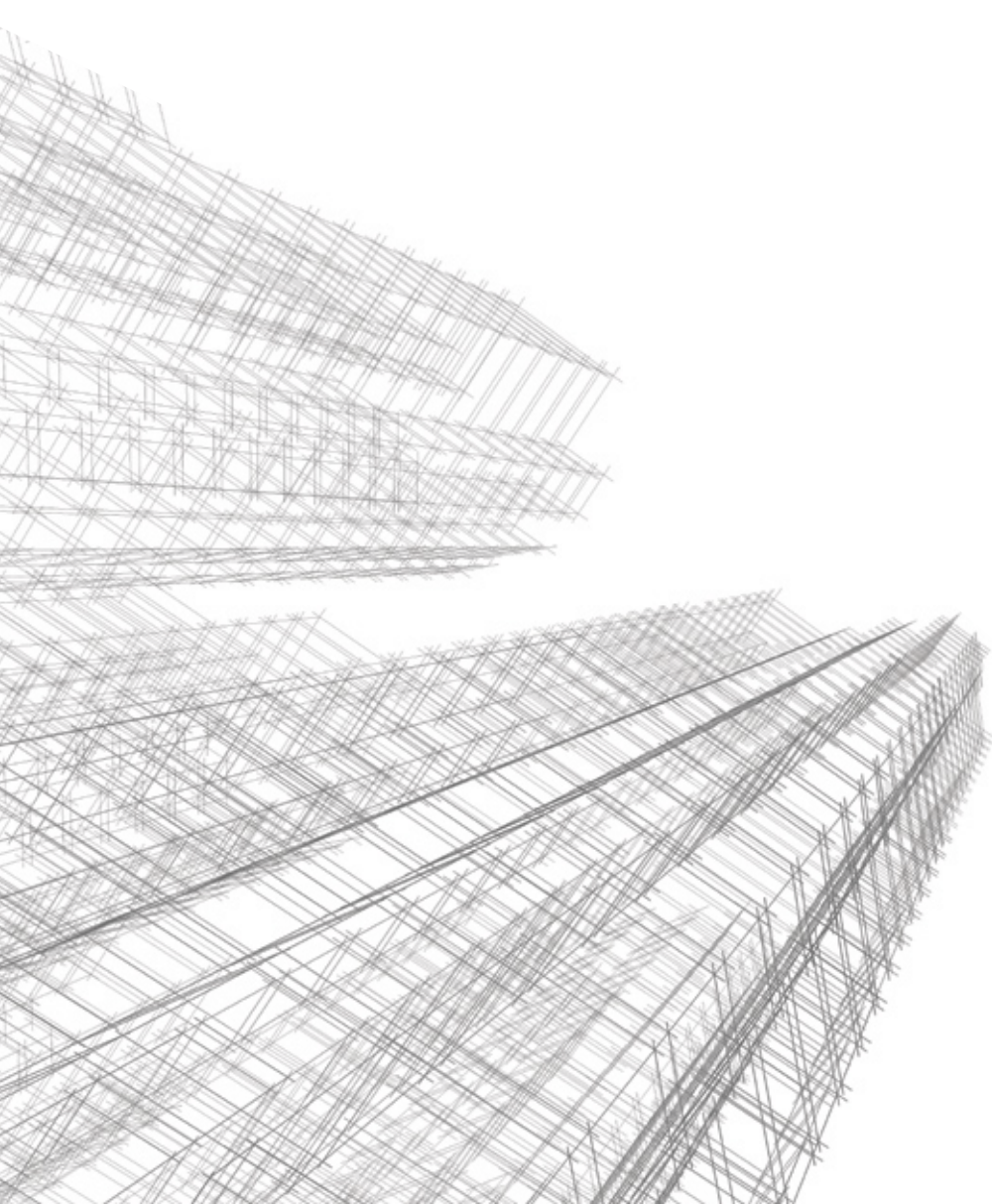

ADMINISTRACIÓN

1 Andrés Mendieta Valenzuela

Gerente General

2 Sergio Muñoz Ibáñez

Gerente de Administración y Finanzas

3 Guillermo García del Campo

Gerente Técnico

4 Christian Zschocke

Gerente de Reaseguros

5 Magdalena Rengifo Leay

Gerente de Siniestros

6 Andrés Alemparte Regueira

Gerente de Informática

7 Luis Lamoliatte Vargas

Fiscal

8 Nicole Eblen Nazal

Subgerente Comercial

9 Alfonso González Marambio

Subgerente de Estudios



VISIÓN DE FUTURO



Continental

Partner of Catalana Occidente



RAMOS SUSCRITOS



Incendio y Adicionales

El Seguro de Incendio protege las pérdidas que pueda sufrir el Asegurado a instalaciones de su propiedad y daños materiales de los objetos asegurados, como las maquinarias y contenido debido a la acción directa del incendio y las consecuencias de éste, tales como el calor, humo, vapor, entre otros. Se cubren también demoliciones que sean necesarias u ordenadas por la autoridad.



Transporte

Mediante el Seguro de Transporte nacional e internacional (importación y exportación) se protege al Asegurado de las eventuales pérdidas y/o daños que pueda sufrir la carga mientras sea transportada por vía terrestre, marítima o aérea.



Responsabilidad Civil

A través del Seguro de Responsabilidad Civil se protege el patrimonio del Asegurado mediante indemnizaciones a terceras personas respecto de las cuales pueda resultar civilmente responsable por muerte o lesiones corporales y daños materiales que se produzcan durante la vigencia de la póliza, incluidos honorarios y gastos de defensa.



Riesgos de Ingeniería

El Seguro de Riesgo de Ingeniería cubre las pérdidas o daños materiales derivados de trabajos en obras nuevas, reformas o ampliaciones, generados por un hecho accidental, repentino e imprevisto ocurrido durante la ejecución. Se otorga además, cobertura de Responsabilidad Civil que cubre las pérdidas que pueda tener el Asegurado a causa de daños a terceros.

También ampara el daño o pérdida de la maquinaria que haga necesaria una reparación o reemplazo. Adicionalmente, se otorga cobertura de Responsabilidad Civil por daños corporales y/o materiales causados a terceros por el equipo.



Accidentes Personales

El Seguro de Accidentes Personales que contrata la empresa cubre a los asegurados establecidos en la póliza, en caso de muerte accidental e incapacidad temporal o permanente. Adicionalmente, se puede incorporar la cobertura de gastos médicos, en el entendido que el origen sea un accidente.



Misceláneos

El Seguro Misceláneo cubre diversos riesgos a los que se puede ver enfrentado el patrimonio de las empresas.



Fronting

Adicionalmente a los ramos descritos anteriormente, la compañía también otorga cobertura mediante la modalidad de Fronting, cubriendo riesgos variados incluido Casco Aéreo y Marítimo.



PRIMAS SUSCRITAS POR RAMO

Ramo	2018		2017		Variación
	M\$		M\$		
Accidentes Personales	745.133	2%	688.466	3%	8%
Misceláneo	4.557.920	15%	2.382.622	10%	91%
Property	12.211.532	41%	10.169.321	43%	20%
Responsabilidad Civil	4.916.470	16%	4.068.155	17%	21%
Riesgos de Ingeniería	3.597.663	12%	1.810.738	8%	99%
Transporte	4.072.462	14%	4.318.839	18%	-6%
TOTAL	30.101.179	100%	23.438.141	100%	28%

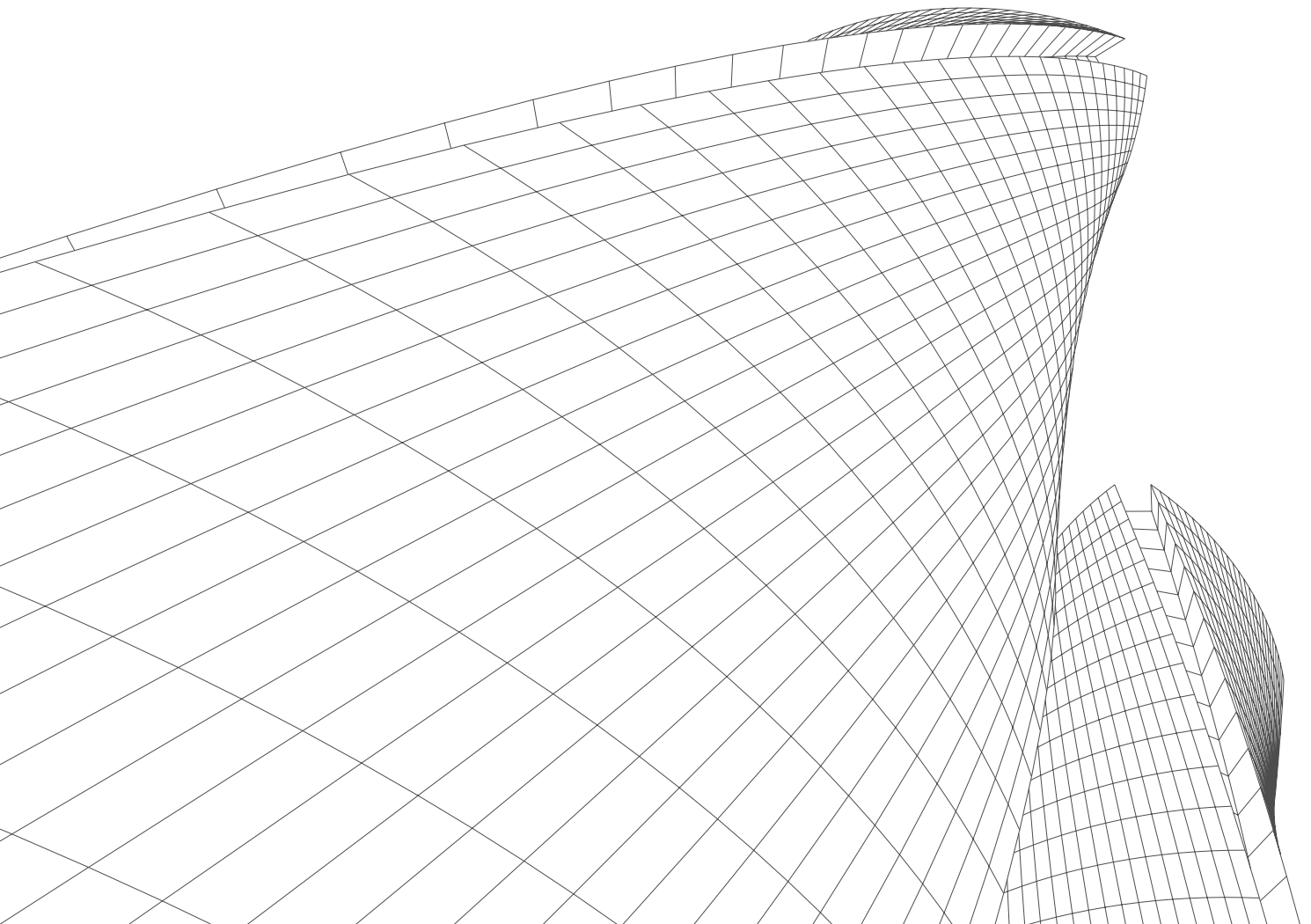

Nuestra Cartera 2018

2%

ACCIDENTES
PERSONALES

12%

RIESGOS DE
INGENIERÍA

14%

TRANSPORTE

15%

MISCELÁNEO

16%

RESPONSABILIDAD
CIVIL

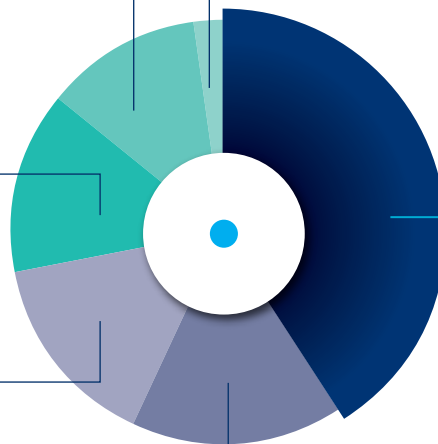

41%

PROPERTY

SINIESTROS OCURRIDOS EN 2018

Producto	N° de Siniestros
Accidentes Personales	2%
Casco Aéreo	1%
Casco Marítimo	0%
Equipo Móvil	3%
Incendio	6%
Misceláneos	0%
Responsabilidad Civil	25%
Responsabilidad Civil Mop	1%
Responsabilidad Civil Serviú	0%
Todo Riesgo Bienes Físicos	19%
Todo Riesgo Construcción Y Montaje	9%
Transporte	8%
Transporte Contenedores	26%
Total general	100.00%

Siniestros ocurridos 2018

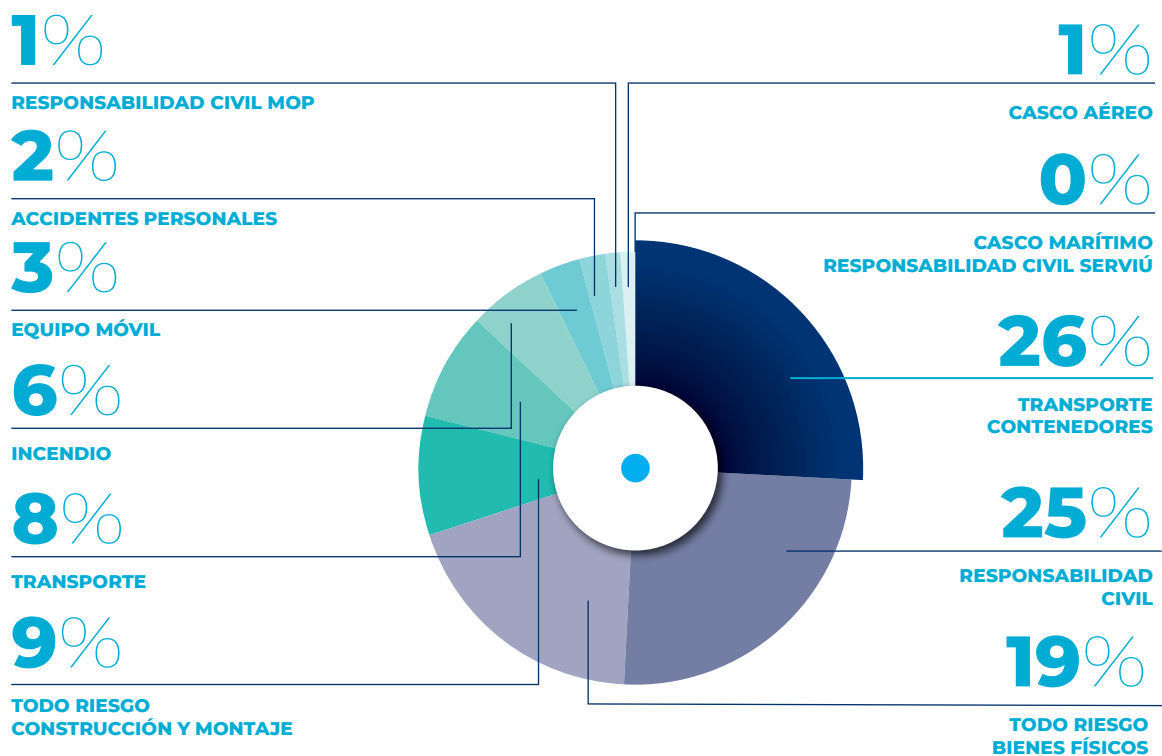





REASEGURADORES**REASEGURADORES**

Hannover Ruckversicherungs Aktiengesellschaft

Partner Reinsurance Europe Limited

Swiss Reinsurance America Corporation

Axis Re Se

Validus Reinsurance (Switzerland) Ltd

Transatlantic Reinsurance Company

Amlin Reinsurance Manager, Inc. Acting as Agent. Amlin Syndicate 2001 at Lloyd's

Aspen Insurance Uk Limited

Echo Rückversicherungs Ag

Navigators Insurance Company

Reaseguradora Patria, S.A.

Korean Reinsurance Company

Triglav Re, Reinsurance Company Ltd

Lloyd's Syndicate 4472 (Liberty Managing Agency Ltd)

Tokio Millennium Re Ag

Amlin Reinsurance Managers



RESPALDO EN EL TIEMPO



Continental

Partner of Catalana Occidente



PRINCIPALES INDICADORES

En miles de pesos, actualizados al 31 de diciembre de 2018.

Ramo	2018	2017	Variación
	M\$	M\$	
Prima Suscrita	31.326.033	23.438.141	34%
Siniestros Directos	7.750.889	4.252.752	82%
Margen de Contribución	1.451.226	960.906	51%
Patrimonio	5.037.786	3.353.889	50%
Resultados	495.873	111.995	343%

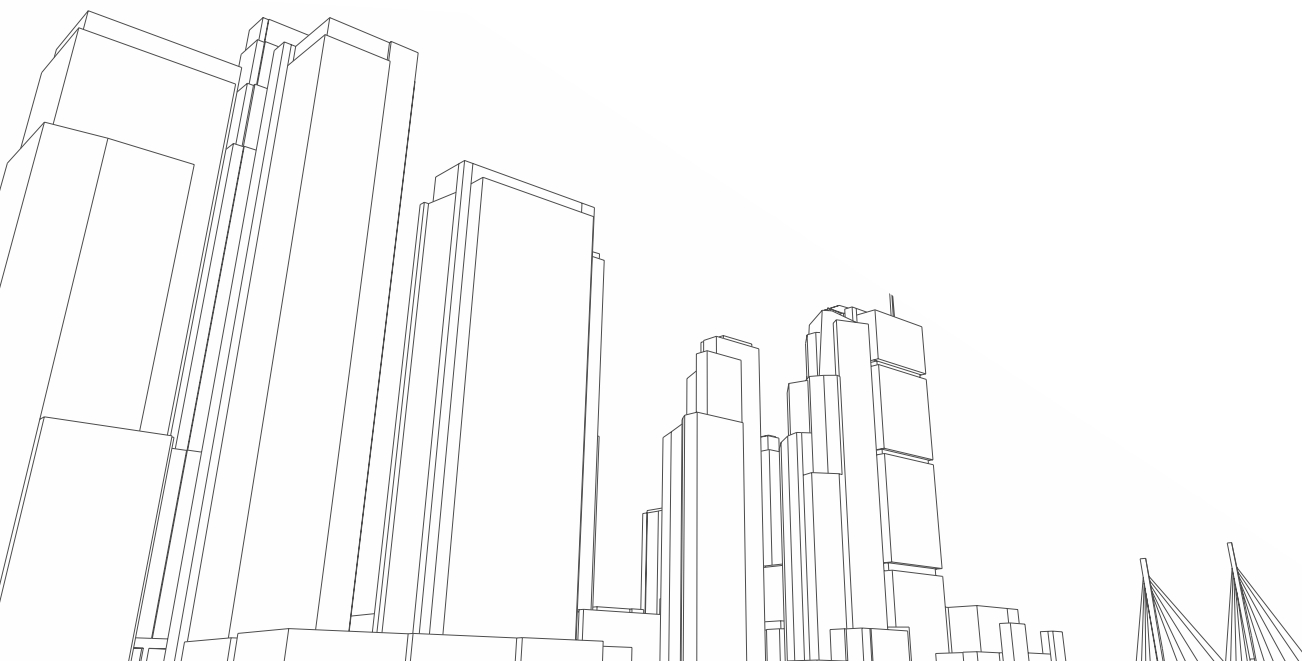



RESPONSABILIDAD SOCIAL Y DESARROLLO SOSTENIBLE

Diversidad en el Directorio

N° DE PERSONAS POR GÉNERO

GÉNERO	CANTIDAD
Mujeres	0
Hombres	5

N° DE PERSONAS POR NACIONALIDAD

NACIONALIDAD	HOMBRES	MUJERES
Chilena	3	0
Extranjeros	2	0

N° DE PERSONAS POR RANGO DE EDAD

RANGO	CANTIDAD
Menos de 30	0
30 a 40	0
41 a 50	1
51 a 60	1
61 a 70	3
71 o +	0

N° DE PERSONAS POR ANTIGÜEDAD

AÑOS	HOMBRES
Menos de 3	1
3 a 6	4
6 a 9	0
9 a 12	0
12 o +	0





Diversidad de la Gerencia General y demás Gerencias

N° DE PERSONAS POR GÉNERO

GÉNERO	CANTIDAD
Mujeres	1
Hombres	1

N° DE PERSONAS POR NACIONALIDAD

NACIONALIDAD	HOMBRES	MUJERES
Chilena	1	1
Extranjeros	0	0

N° DE PERSONAS POR RANGO DE EDAD

RANGO	CANTIDAD
Menos de 30	0
30 a 40	1
41 a 50	0
51 a 60	1
61 a 70	0
71 o +	0

N° DE PERSONAS POR ANTIGÜEDAD

AÑOS	CANTIDAD
Menos de 3	1
3 a 6	0
6 a 9	0
9 a 12	1
12 o +	0

RESPONSABILIDAD SOCIAL Y DESARROLLO SOSTENIBLE

Diversidad en la Organización

N° DE PERSONAS POR GÉNERO

GÉNERO	CANTIDAD
Mujeres	15
Hombres	15

N° DE PERSONAS POR NACIONALIDAD

NACIONALIDAD	HOMBRES	MUJERES
Chilena	14	15
Extranjeros	1	0

N° DE PERSONAS POR RANGO DE EDAD

RANGO	HOMBRES	MUJERES
Menos de 30	2	2
30 a 40	7	9
41 a 50	2	4
51 a 60	3	0
61 a 70	1	0
71 o +	0	0

N° DE PERSONAS POR ANTIGÜEDAD

AÑOS	HOMBRES	MUJERES
Menos de 3	8	6
3 a 6	7	7
6 a 9	0	0
9 a 12	0	1
12 o +	0	1

BRECHA SALARIAL POR GÉNERO

Gerencias	-57.06%
Jefaturas	0.00%
Ejecutivos	-24.19%
Administrativos	-14.61%
Servicios	77.71%

ESTADOS FINANCIEROS 2018

Compañía de Seguros de Generales Continental S.A.



Continental

Partner of Catalana Occidente

Al 31 de diciembre de 2018 y 2017
y por los años terminados en
esas fechas. (Con el informe de
los auditores independientes).



INFORME DE LOS AUDITORES INDEPENDIENTES

Señores Accionistas y Directores Compañía de Seguros Generales Continental S.A.

Hemos efectuado una auditoría a los estados financieros adjuntos de Compañía de Seguros Generales Continental S.A., que comprenden los estados de situación financiera al 31 de diciembre de 2018 y 2017 y los correspondientes estados de resultado integrales, cambios en el patrimonio y de flujos de efectivo por los años terminados en esas fechas y las correspondientes notas a los estados financieros. La Nota 6.III, no ha sido auditada por nosotros y por lo tanto este informe no se extiende a la misma.

Responsabilidad de la Administración por los estados financieros.

La Administración es responsable por la preparación y presentación razonable de estos estados financieros de acuerdo a instrucciones y normas de preparación y presentación de información financiera, emitidas por la Comisión para el Mercado Financiero. Esta responsabilidad incluye diseño, implementación y mantenimiento de un control interno pertinente para la

preparación y presentación razonable de estados financieros que estén exentos de representaciones incorrectas significativas, ya sea debido a fraude o error.

Responsabilidad del auditor.

Nuestra responsabilidad consiste en expresar una opinión sobre estos estados financieros a base de nuestras auditorías. Efectuamos nuestras auditorías de acuerdo con Normas de Auditoría Generalmente Aceptadas en Chile. Tales normas requieren que planifiquemos y realicemos nuestro trabajo con el objeto de lograr un razonable grado de seguridad que los estados financieros están exentos de representaciones incorrectas significativas.

Una auditoría comprende efectuar procedimientos para obtener evidencia de auditoría sobre los montos y revelaciones en los estados financieros. Los procedimientos seleccionados dependen del juicio del auditor. Incluyendo la evaluación de los riesgos de representaciones incorrectas significativas de los estados

financieros, ya sea debido a fraude o error. Al efectuar estas evaluaciones de los riesgos, el auditor considera el control interno pertinente para la preparación y presentación razonable de los estados financieros de la entidad con el objeto de diseñar procedimientos de auditoría que sean apropiados en las circunstancias, pero sin el propósito de expresar una opinión. Una auditoría incluye también, evaluar lo apropiadas que son las políticas de contabilidad utilizadas y la razonabilidad de las estimaciones contables significativas efectuadas por la Administración, así con una evaluación de la presentación general de los estados financieros.

Consideramos que la evidencia de auditoría que hemos obtenido es suficiente y apropiada para proporcionarnos una base para nuestra opinión de auditoría.

Opiniones sobre la base regulatoria de contabilización

En nuestra opinión, los mencionados estados financieros presentan razonablemente en todos sus aspectos significativos, la situación financiera de Compañía de Seguros Generales Continental S.A., al 31 de diciembre de 2018 y 2017, los resultados de sus operaciones y flujos de efectivo por los años terminados en esas fechas, de acuerdo a instrucciones y normas de preparación y presentación de información financiera emitidas por la Comisión para el mercado Financiero y Seguros.

Otros asuntos, información adicional

Nuestra auditoría fue efectuada con el propósito de formarnos una opinión sobre los estados financieros tomados como un todo. La Nota 44 "moneda extranjera" y los cuadros técnicos: 6.01 Cuadro margen de contribución, 6.02 Cuadro costo de siniestro, 6.03 Cuadro

de reservas y 6.04 Cuadros de datos, se presentan con el propósito de efectuar un análisis adicional al que se desprende de la información normalmente adicional es responsabilidad de la Administración y fue derivada de, y se relaciona directamente con, los registros contables y otros registros subyacentes utilizados para preparar los estados financieros por el año terminado el 31 de diciembre de 2018. La mencionada información adicional ha estado sujeta a los procedimientos de auditoría aplicados en la auditoría de los estados financieros y a ciertos procedimientos selectivos adicionales. Incluyendo la comparación y conciliación de tal información adicional directamente con los registros contables y otros registros subyacentes utilizados para preparar los estados financieros o directamente con los mismos estados financieros y los otros procedimientos adicionales, de acuerdo con Normas de Auditoría Generalmente Aceptadas en Chile. En nuestra opinión, la mencionada información adicional por el año terminado el 31 de diciembre 2018, se presenta

razonablemente en todos los aspectos significativos en relación con los estados financieros tomados como un todo.

Otros asuntos, información no comparativa

De acuerdo a instrucciones impartidas por la Comisión para el Mercado Financiero, las notas a los estados financieros descritas en el primer párrafo y las notas y cuadros técnicos señalados en el párrafo anterior, no presentan información comparativa.

Ernesto Guzmán V.

KPMG Ltda.

Santiago, 27 de febrero de 2019

ESTADOS DE SITUACIÓN FINANCIERA

al 31 de diciembre de 2018 y 2017

ESTADOS DE SITUACIÓN FINANCIERA – EXPRESADO EN MILES DE PESOS		2018	2017
		M\$	M\$
5.10.00.00	Total, activo	46.707.077	34.574.797
5.11.00.00	Total, inversiones financieras	5.754.568	4.549.908
5.11.10.00	Efectivo y efectivo equivalente	3.577.591	2.427.985
5.11.20.00	Activos financieros a valor razonable	-	2.121.923
5.11.30.00	Activos financieros a costo amortizado	2.176.977	-
5.11.40.00	Préstamos	-	-
5.11.41.00	Avance tenedores de pólizas	-	-
5.11.42.00	Préstamos otorgados	-	-
5.11.50.00	Inversiones seguros cuenta única de inversión (CUI)	-	-
5.11.60.00	Participaciones en entidades del grupo	-	-
5.11.61.00	Participaciones en empresas subsidiarias (filiales)	-	-
5.11.62.00	Participaciones en empresas asociadas (coligadas)	-	-
5.12.00.00	Total, inversiones inmobiliarias	878.794	854.872
5.12.10.00	Propiedades de inversión	-	-
5.12.20.00	Cuentas por cobrar leasing	-	-
5.12.30.00	Propiedades, muebles y equipos de uso propio	878.794	854.872
5.12.31.00	Propiedades de uso propio	866.475	842.346
5.12.32.00	Muebles y equipos de uso propio	12.319	12.526
5.13.00.00	Activos no corrientes mantenidos para la venta	-	-
5.14.00.00	Total cuentas de seguros	37.791.444	27.306.558
5.14.10.00	Cuentas por cobrar de seguros	13.888.752	8.705.867
5.14.11.00	Cuentas por cobrar asegurados	9.999.461	7.012.721
5.14.12.00	Deudores por operaciones de reaseguro	1.597.086	516.936
5.14.12.10	Siniestros por cobrar a reaseguradores	1.358.895	429.257
5.14.12.20	Primas por cobrar reaseguro aceptado	-	-
5.14.12.30	Activo por reaseguro no proporcional	238.191	87.679
5.14.12.40	Otros deudores por operaciones de reaseguro	-	-
5.14.13.00	Deudores por operaciones de coaseguro	2.292.205	1.176.210
5.14.13.10	Primas por cobrar por operaciones de coaseguro	2.292.205	1.176.210
5.14.13.20	Siniestros por cobrar por operaciones de coaseguro	-	-
5.14.14.00	Otras Cuentas por Cobrar	-	-
5.14.20.00	Participación del reaseguro en las reservas técnicas	23.902.692	18.600.691
5.14.21.00	Participación del reaseguro en la reserva riesgos en curso	16.047.095	10.417.481
5.14.22.00	Participación del reaseguro en las reservas seguros previsionales	-	-
5.14.22.10	Participación del reaseguro en la reserva rentas vitalicias	-	-
5.14.22.20	Participación del reaseguro en la reserva seguro invalidez y sobrevivencia	-	-
5.14.23.00	Participación del reaseguro en la reserva matemática	-	-
5.14.24.00	Participación del reaseguro en la reserva rentas privadas	-	-
5.14.25.00	Participación del reaseguro en la reserva de siniestros	7.855.597	7.819.844
5.14.26.00	Participación del reaseguro en la reserva catastrófica de terremoto	-	363.366
5.14.27.00	Participación del reaseguro en la reserva de insuficiencia de primas	-	-
5.14.28.00	Participación del reaseguro en otras reservas técnicas	-	-

Las notas adjuntas forman parte integral de estos estados financieros.

ESTADOS DE SITUACIÓN FINANCIERA*al 31 de diciembre de 2018 y 2017*

ESTADOS DE SITUACIÓN FINANCIERA – EXPRESADO EN MILES DE PESOS		2018	2017
		M\$	M\$
5.15.00.00	Otros activos	2.282.271	1.863.459
5.15.10.00	Intangibles	-	-
5.15.11.00	Goodwill	-	-
5.15.12.00	Activos intangibles distintos a goodwill	-	-
5.15.20.00	Impuestos por cobrar	1.620.000	1.594.701
5.15.21.00	Cuenta por cobrar por impuesto	61.283	61.153
5.15.22.00	Activo por impuesto diferido	1.558.717	1.533.548
5.15.30.00	Otros activos	662.271	268.758
5.15.31.00	Deudas del personal	-	-
5.15.32.00	Cuentas por cobrar intermediarios	-	-
5.15.33.00	Deudores relacionados	-	-
5.15.34.00	Gastos anticipados	-	-
5.15.35.00	Otros activos	662.271	268.758

Las notas adjuntas forman parte integral de estos estados financieros.

ESTADOS DE SITUACIÓN FINANCIERA

al 31 de diciembre de 2018 y 2017

ESTADOS DE SITUACIÓN FINANCIERA - EXPRESADO EN MILES DE PESOS		2018	2017
		M\$	M\$
5.20.00.00	Total, pasivo y patrimonio	46.707.077	34.574.797
5.21.00.00	Total, pasivo	41.669.291	31.220.908
5.21.10.00	Pasivos financieros	-	-
5.21.20.00	Pasivos no corrientes mantenidos para la venta	-	-
5.21.30.00	Total, cuentas de seguros	40.416.317	29.146.836
5.21.31.00	Reservas técnicas	26.674.923	20.626.841
5.21.31.10	Reserva de riesgos en curso	17.373.030	11.362.736
5.21.31.20	Reservas seguras previsionales	-	-
5.21.31.21	Reserva rentas vitalicias	-	-
5.21.31.22	Reserva seguro invalidez y sobrevivencia	-	-
5.21.31.30	Reserva matemática	-	-
5.21.31.40	Reserva valor del fondo	-	-
5.21.31.50	Reserva rentas privadas	-	-
5.21.31.60	Reserva de siniestros	8.998.669	8.561.373
5.21.31.70	Reserva catastrófica de terremoto	303.224	294.780
5.21.31.80	Reserva de insuficiencia de prima	-	407.952
5.21.31.90	Otras reservas técnicas	-	-
5.21.32.00	Deudas por operaciones de seguro	13.741.394	8.519.995
5.21.32.10	Deudas con asegurados	-	-
5.21.32.20	Deudas por operaciones reaseguro	11.937.568	7.616.487
5.21.32.30	Deudas por operaciones por coaseguro	586.661	59.441
5.21.32.31	Primas por pagar por operaciones de coaseguro	586.661	59.441
5.21.32.32	Siniestros por pagar por operaciones de coaseguro	-	-
5.21.32.40	Ingresos anticipados por operaciones de seguros	1.217.165	844.067
5.21.40.00	Otros pasivos	1.252.974	2.074.072
5.21.41.00	Provisiones	-	-
5.21.42.00	Otros pasivos	1.252.974	2.074.072
5.21.42.10	Impuestos por pagar	255.348	234.495
5.21.42.11	Cuenta por pagar por impuesto	255.348	234.495
5.21.42.12	Pasivo por impuesto diferido	-	-
5.21.42.20	Deudas con relacionados	130.430	996.002
5.21.42.30	Deudas con intermediarios	587.108	544.369
5.21.42.40	Deudas con el personal	114.759	143.985

Las notas adjuntas forman parte integral de estos estados financieros.

ESTADOS DE SITUACIÓN FINANCIERA

al 31 de diciembre de 2018 y 2017

ESTADOS DE SITUACIÓN FINANCIERA - EXPRESADO EN MILES DE PESOS		2018	2017
		M\$	M\$
5.21.42.50	Ingresos anticipados	-	-
5.21.42.60	Otros pasivos no financieros	165.329	155.221
5.22.00.00	Total patrimonio	5.037.786	3.353.889
5.22.10.00	Capital pagado	7.496.485	6.304.845
5.22.20.00	Reservas	70.588	70.588
5.22.30.00	Resultados acumulados	-2.529.287	-3.021.544
5.22.31.00	Resultados acumulados períodos anteriores	-3.021.544	-3.133.539
5.22.32.00	Resultado del ejercicio	495.873	111.995
5.22.33.00	Dividendos	-	-
5.22.40.00	Otros ajustes	- 3.616	-

Las notas adjuntas forman parte integral de estos estados financieros.

ESTADOS DE RESULTADOS INTEGRALES*Por los Años Terminados al 31 de diciembre de 2018 y 2017*

ESTADOS DE RESULTADOS INTEGRALES – EXPRESADO EN MILES DE PESOS		2018	2017
		M\$	M\$
5.31.10.00	Margen de contribución (MC)	1.451.226	960.906
5.31.11.00	Prima retenida	4.576.032	3.716.444
5.31.11.10	Prima directa	31.326.033	23.438.141
5.31.11.20	Prima aceptada	-	-
5.31.11.30	Prima cedida	26.750.001	19.721.697
5.31.12.00	Variación de reservas técnicas	344.536	420.004
5.31.12.10	Variación reserva de riesgo en curso	380.680	580.980
5.31.12.20	Variación reserva matemática	-	-
5.31.12.30	Variación reserva valor del fondo	-	-
5.31.12.40	Variación reserva catastrófica de terremoto	8.444	-82.266
5.31.12.50	Variación reserva insuficiencia de prima	-44.588	-78.710
5.31.12.60	Variación otras reservas técnicas	-	-
5.31.13.00	Costo de siniestros	1.235.663	1.078.211
5.31.13.10	Siniestros directos	7.750.889	4.252.752
5.31.13.20	Siniestros cedidos	6.515.226	3.174.541
5.31.13.30	Siniestros aceptados	-	-
5.31.14.00	Costo de rentas	-	-
5.31.14.10	Rentas directas	-	-
5.31.14.20	Rentas cedidas	-	-
5.31.14.30	Rentas aceptadas	-	-
5.31.15.00	Resultado de intermediación	148.326	375.068
5.31.15.10	Comisión agentes directos	-	-
5.31.15.20	Comisión corredores y retribución asesores previsionales	3.737.848	2.931.479
5.31.15.30	Comisiones de reaseguro aceptado	-	-
5.31.15.40	Comisiones de reaseguro cedido	3.589.522	2.556.411
5.31.16.00	Gastos por reaseguro no proporcional	1.189.031	744.779
5.31.17.00	Gastos médicos	-	-
5.31.18.00	Deterioro de seguros	207.250	137.476
5.31.20.00	Costos de administración (CA)	1.239.992	1.192.560
5.31.21.00	Remuneraciones	840.500	841.247
5.31.22.00	Otros	399.492	351.313

Las notas adjuntas forman parte integral de estos estados financieros.

ESTADOS DE RESULTADOS INTEGRALES*Por los Años Terminados al 31 de diciembre de 2018 y 2017*

ESTADOS DE RESULTADOS INTEGRALES – EXPRESADO EN MILES DE PESOS		2018	2017
		M\$	M\$
5.31.30.00	Resultado de inversiones (RI)	81.550	85.010
5.31.31.00	Resultado neto inversiones realizadas	-	-
5.31.31.10	Inversiones inmobiliarias realizadas	-	-
5.31.31.20	Inversiones financieras realizadas	-	-
5.31.32.00	Resultado neto inversiones no realizadas	38.499	35.189
5.31.32.10	Inversiones inmobiliarias no realizadas	38.499	35.748
5.31.32.20	Inversiones financieras no realizadas	-	-559
5.31.33.00	Resultado neto inversiones devengadas	42.868	49.821
5.31.33.10	Inversiones inmobiliarias devengadas	-	-
5.31.33.20	Inversiones financieras devengadas	59.825	63.799
5.31.33.30	Depreciación inversiones	16.957	13.978
5.31.33.40	Gastos de gestión	-	-
5.31.34.00	Resultado neto inversiones por seguros con cuenta única de inversiones	-	-
5.31.35.00	Deterioro de inversiones	183	-
5.31.40.00	Resultado técnico de seguros (MC+RI+CA)	292.784	-146.644
5.31.50.00	Otros ingresos y egresos	268.452	88.612
5.31.51.00	Otros ingresos	365.067	216.839
5.31.52.00	Otros egresos	96.615	128.227
5.31.61.00	Diferencia de cambio	-412.145	228.381
5.31.62.00	Utilidad (pérdida) por unidades reajustables	323.574	-86.503
5.31.70.00	Resultado de operaciones continuas antes de impuesto renta	472.665	83.846
5.31.80.00	Utilidad (pérdida) por operaciones discontinuas y disponibles para la venta (netas de impuesto)	-	-
5.31.90.00	Impuesto renta	-23.208	-28.149
5.31.00.00	Total resultado del período	495.873	111.995
5.32.10.00	Resultado en la evaluación propiedades, muebles y equipos	-	-
5.32.20.00	Resultado en activos financieros	-	-
5.32.30.00	Resultado en coberturas de flujo de caja	-	-
5.32.40.00	Otros resultados con ajuste en patrimonio	-	-
5.32.50.00	Impuesto diferido	-	-
5.32.00.00	Total otro resultado integral	-	-
5.30.00.00	Total del resultado integral	495.873	111.995

Las notas adjuntas forman parte integral de estos estados financieros.

ESTADOS DE FLUJOS DE EFECTIVO

Por los Años Terminados al 31 de diciembre de 2018 y 2017

ESTADOS DE DE FLUJO DE EFECTIVO – EXPRESADO EN MILES DE PESOS		2018	2017
		M\$	M\$
7.31.11.00	Ingreso por prima de seguro y coaseguro	30.032.439	21.721.652
7.31.12.00	Ingreso por prima reaseguro aceptado	-	-
7.31.13.00	Devolución por rentas y siniestros	1.876.533	183.423
7.31.14.00	Ingreso por rentas y siniestros reasegurados	5.585.588	3.555.477
7.31.15.00	Ingreso por comisiones reaseguro cedido	3.216.424	2.451.915
7.31.16.00	Ingreso por activos financieros a valor razonable	-	1.670.287
7.31.17.00	Ingreso por activos financieros a costo amortizado	7.791.970	-
7.31.18.00	Ingreso por activos inmobiliarios	-	-
7.31.19.00	Intereses y dividendos recibidos	-	-
7.31.20.00	Préstamos y partidas por cobrar	-	-
7.31.21.00	Otros ingresos de la actividad aseguradora	-	5.000
7.31.00.00	Total ingresos de efectivo de la actividad aseguradora	48.502.954	29.587.754
7.32.11.00	Egreso por prestaciones seguro directo y coaseguro	22.428.920	16.057.493
7.32.12.00	Pago de rentas y siniestros	9.773.511	4.323.128
7.32.13.00	Egreso por comisiones seguro directo	3.695.109	3.205.284
7.32.14.00	Egreso por comisiones reaseguro aceptado	-	-
7.32.15.00	Egreso por activos financieros a valor razonable	-	1.330.247
7.32.16.00	Egreso por activos financieros a costo amortizado	7.732.145	-
7.32.17.00	Egreso por activos inmobiliarios	-	-
7.32.18.00	Gasto por impuestos	2.636.532	2.026.785
7.32.19.00	Gasto de administración	1.229.884	1.146.109
7.32.20.00	Otros egresos de la actividad aseguradora	-	-
7.32.00.00	Total egresos de efectivo de la actividad aseguradora	47.496.101	28.089.046
7.30.00.00	Total flujo de efectivo neto de actividades de la operación	1.006.853	1.498.708
7.41.11.00	Ingresos por propiedades, muebles y equipos	-	-
7.41.12.00	Ingresos por propiedades de inversión	-	-
7.41.13.00	Ingresos por activos intangibles	-	7.000
7.41.14.00	Ingresos por activos mantenidos para la venta	-	-
7.41.15.00	Ingresos por participaciones en entidades del grupo y filiales	-	-
7.41.16.00	Otros ingresos relacionados con actividades de inversión	-	-
7.41.00.00	Total ingresos de efectivo de las actividades de inversión		7.000
7.42.11.00	Egresos por propiedades, muebles y equipos	2.381	10.731
7.42.12.00	Egresos por propiedades de inversión	-	-
7.42.13.00	Egresos por activos intangibles	4.970	9.680
7.42.14.00	Egresos por activos mantenidos para la venta	-	-
7.42.15.00	Egresos por participaciones en entidades del grupo y filiales	-	-
7.42.16.00	Otros egresos relacionados con actividades de inversión	-	-
7.42.00.00	Total egresos de efectivo de las actividades de inversión	7.351	20.411
7.40.00.00	Total flujo de efectivo neto de actividades de inversión	(7.351)	(13.411)

Las notas adjuntas forman parte integral de estos estados financieros.

ESTADOS DE FLUJOS DE EFECTIVO*Por los Años Terminados al 31 de diciembre de 2018 y 2017*

ESTADOS DE FLUJO DE EFECTIVO – EXPRESADO EN MILES DE PESOS		2018	2017
		M\$	M\$
7.51.11.00	Ingresos por emisión de instrumentos de patrimonio	1.191.640	-
7.51.12.00	Ingresos por préstamos a relacionados	-	1.050.000
7.51.13.00	Ingresos por préstamos bancarios	-	-
7.51.14.00	Aumentos de capital	-	-
7.51.15.00	Otros ingresos relacionados con actividades de financiamiento	-	1.040.000
7.51.00.00	Total ingresos de efectivo de las actividades de financiamiento	1.191.640	2.450.000
7.52.11.00	Dividendos a los accionistas	-	-
7.52.12.00	Intereses pagados	25.596	45.390
7.52.13.00	Disminución de capital	-	-
7.52.14.00	Egresos por préstamos con relacionados	900.000	1.700.000
7.52.15.00	Otros egresos relacionados con actividades de financiamiento	-	-
7.52.00.00	Total egresos de efectivo de las actividades de financiamiento	925.596	1.745.390
7.50.00.00	Total flujo de efectivo neto de actividades de financiamiento	266.044	704.610
7.60.00.00	Efecto de las variaciones de los tipo de cambio	(115.940)	(13.449)
7.70.00.00	Total aumento (disminución) de efectivo y equivalentes	1.149.606	600.388
7.71.00.00	Efectivo y efectivo equivalente al inicio del período	2.427.985	324.818
7.72.00.00	Efectivo y efectivo equivalente al final del período	3.577.591	1.024.203
7.81.00.00	Efectivo en caja	-	-
7.82.00.00	Bancos	-	-
7.83.00.00	Equivalente al efectivo	-	-

Las notas adjuntas forman parte integral de estos estados financieros.

ESTADOS DE CAMBIO EN EL PATRIMONIO

Por los Años Terminados al 31 de diciembre de 2018 y 2017

ESTADO DE CAMBIOS EN EL PATRIMONIO INDIVIDUAL AL 31.12.2018		CAPITAL PAGADO	SOBRE PRECIO DE ACCIONES	RESERVA AJUSTE POR CALCE	RESERVA DESCALCE SEGUROS CUI	OTRAS RESERVAS	RESERVAS	RESULTADOS ACUMULADOS PERÍODOS ANTERIORES
		M\$	M\$	M\$	M\$	M\$	M\$	M\$
8.11.00.00	Patrimonio inicial antes de ajuste	6.304.845	70.588	-	-	-	70.588	(3.133.539)
8.12.00.00	Ajustes períodos anteriores	-	-	-	-	-	-	-
8.10.00.00	Patrimonio al inicio del período	6.304.845	70.588	-	-	-	70.588	(3.133.539)
8.20.00.00	Resultado integral	-	-	-	-	-	-	-
8.21.00.00	Resultado del período	-	-	-	-	-	-	-
8.23.00.00	Impuesto diferido	-	-	-	-	-	-	-
8.30.00.00	Transferencias a resultados acumulados	-	-	-	-	-	-	111.995
8.40.00.00	Operaciones con los accionistas	1.191.640	-	-	-	-	-	-
8.41.00.00	Aumento (disminución) de capital	1.191.640	-	-	-	-	-	-
8.42.00.00	Distribución de dividendos	-	-	-	-	-	-	-
8.43.00.00	Otras operaciones con los accionistas	-	-	-	-	-	-	-
8.50.00.00	Reservas	-	-	-	-	-	-	-
8.60.00.00	Transferencia de patrimonio a resultado	-	-	-	-	-	-	-
8.80.00.00	Otros Ajustes	-	-	-	-	-	-	-
8.70.00.00	Patrimonio al final del período diciembre 2018	7.496.485	70.588	-	-	-	70.588	(3.021.544)

ESTADO DE CAMBIOS EN EL PATRIMONIO INDIVIDUAL AL 31.12.2017		CAPITAL PAGADO	SOBRE PRECIO DE ACCIONES	RESERVA AJUSTE POR CALCE	RESERVA DESCALCE SEGUROS CUI	OTRAS RESERVAS	RESERVAS	RESULTADOS ACUMULADOS PERÍODOS ANTERIORES
		M\$	M\$	M\$	M\$	M\$	M\$	M\$
8.11.00.00	Patrimonio inicial antes de ajuste	6.304.845	70.588	-	-	-	70.588	(2.882.644)
8.12.00.00	Ajustes períodos anteriores	-	-	-	-	-	-	-
8.10.00.00	Patrimonio al inicio del período	6.304.845	70.588	-	-	-	70.588	(2.882.644)
8.20.00.00	Resultado integral	-	-	-	-	-	-	-
8.21.00.00	Resultado del período	-	-	-	-	-	-	-
8.23.00.00	Impuesto diferido	-	-	-	-	-	-	-
8.30.00.00	Transferencias a resultados acumulados	-	-	-	-	-	-	(250.895)
8.40.00.00	Operaciones con los accionistas	-	-	-	-	-	-	-
8.41.00.00	Aumento (disminución) de capital	-	-	-	-	-	-	-
8.42.00.00	Distribución de dividendos	-	-	-	-	-	-	-
8.43.00.00	Otras operaciones con los accionistas	-	-	-	-	-	-	-
8.50.00.00	Reservas	-	-	-	-	-	-	-
8.60.00.00	Transferencia de patrimonio a resultado	-	-	-	-	-	-	-
8.80.00.00	Otros Ajustes	-	-	-	-	-	-	-
8.70.00.00	Patrimonio al final del período diciembre 2017	6.304.845	70.588	-	-	-	70.588	(3.133.539)

ESTADOS DE CAMBIO EN EL PATRIMONIO

Por los Años Terminados al 31 de diciembre de 2018 y 2017

ESTADO DE CAMBIOS EN EL PATRIMONIO INDIVIDUAL AL 31.12.2018		RESULTADO DEL EJERCICIO	RESULTADOS ACUMULADOS	RESULTADO EN LA EVALUACIÓN DE PROPIEDADES, MUEBLES Y EQUIPOS	RESULTADOS EN ACTIVOS FINANCIEROS	RESULTADO EN COBERTURAS DE FLUJO DE CAJA	OTROS RESULTADOS CON AJUSTE EN PATRIMONIO	OTROS AJUSTES	PATRIMONIO TOTAL
		M\$	M\$	M\$	M\$	M\$	M\$	M\$	M\$
8.11.00.00	Patrimonio inicial antes de ajuste	(111.995)	(3.021.544)	-	-	-	-	-	3.353.889
8.12.00.00	Ajustes períodos anteriores	-	-	-	-	-	-	-	-
8.10.00.00	Patrimonio al inicio del período	(111.995)	(3.021.544)	-	-	-	-	-	3.353.889
8.20.00.00	Resultado integral	495.873	495.873	-	-	-	-	-	495.873
8.21.00.00	Resultado del período	495.873	495.873	-	-	-	-	-	495.873
8.23.00.00	Impuesto diferido	-	-	-	-	-	-	-	-
8.30.00.00	Transferencias a resultados acumulados	(111.995)	-	-	-	-	-	-	-
8.40.00.00	Operaciones con los accionistas	-	-	-	-	-	-	-	1.191.640
8.41.00.00	Aumento (disminución) de capital	-	-	-	-	-	-	-	1.191.640
8.42.00.00	Distribución de dividendos	-	-	-	-	-	-	-	-
8.43.00.00	Otras operaciones con los accionistas	-	-	-	-	-	-	-	-
8.50.00.00	Reservas	-	-	-	-	-	-	-	-
8.60.00.00	Transferencia de patrimonio a resultado	-	-	-	-	-	-	-	-
8.80.00.00	Otros Ajustes	-	(3.616)	-	-	-	-	-	(3.616)
8.70.00.00	Patrimonio al final del período diciembre 2018	495.873	(2.529.287)	-	-	-	-	-	5.037.786

ESTADO DE CAMBIOS EN EL PATRIMONIO INDIVIDUAL AL 31.12.2017		RESULTADO DEL EJERCICIO	RESULTADOS ACUMULADOS	RESULTADO EN LA EVALUACIÓN DE PROPIEDADES, MUEBLES Y EQUIPOS	RESULTADOS EN ACTIVOS FINANCIEROS	RESULTADO EN COBERTURAS DE FLUJO DE CAJA	OTROS RESULTADOS CON AJUSTE EN PATRIMONIO	OTROS AJUSTES	PATRIMONIO TOTAL
		M\$	M\$	M\$	M\$	M\$	M\$	M\$	M\$
8.11.00.00	Patrimonio inicial antes de ajuste	(250.895)	(3.133.539)	-	-	-	-	-	3.241.894
8.12.00.00	Ajustes períodos anteriores	-	-	-	-	-	-	-	-
8.10.00.00	Patrimonio al inicio del período	(250.895)	(3.133.539)	-	-	-	-	-	3.241.894
8.20.00.00	Resultado integral	111.995	111.995	-	-	-	-	-	111.995
8.21.00.00	Resultado del período	111.995	111.955	-	-	-	-	-	111.995
8.23.00.00	Impuesto diferido	-	-	-	-	-	-	-	-
8.30.00.00	Transferencias a resultados acumulados	250.895	-	-	-	-	-	-	-
8.40.00.00	Operaciones con los accionistas	-	-	-	-	-	-	-	-
8.41.00.00	Aumento (disminución) de capital	-	-	-	-	-	-	-	-
8.42.00.00	Distribución de dividendos	-	-	-	-	-	-	-	-
8.43.00.00	Otras operaciones con los accionistas	-	-	-	-	-	-	-	-
8.50.00.00	Reservas	-	-	-	-	-	-	-	-
8.60.00.00	Transferencia de patrimonio a resultado	-	-	-	-	-	-	-	-
8.70.00.00	Otros Ajustes	-	-	-	-	-	-	-	-
8.70.00.00	Patrimonio al final del período diciembre 2017	111.995	(3.021.544)	-	-	-	-	-	3.353.889

NOTAS A LOS ESTADOS FINANCIEROS

al 31 de diciembre de 2018

(I) ENTIDAD QUE REPORTA

Compañía de Seguros Generales Continental S.A., "la Compañía", RUT 76.039.758-K, es controlada por Credere Spa. y está domiciliada en Isidora Goyenechea N°3162, oficina 602, Las Condes, Santiago.

El objeto de la Compañía es asegurar y reasegurar a base de primas o en la forma que autorice la Ley, los riesgos comprendidos en el primer grupo de la clasificación del Artículo N°8 del DFL N°251, así como también, aquellos otros seguros para los cuales la faculte la Ley en el futuro.

Mediante resolución exenta N°166 del 10 de junio de 2014, la Comisión para el mercado financiero (CMF) aprobó la reforma a los estatutos, que consistió en modificar el nombre de la compañía de Seguros Tercer Milenio S.A. por Compañía de Seguros Generales Continental S.A.

Con fecha 1 de abril de 2014 Aseguradora Magallanes S.A. e Inversiones Magallanes S.A., cedieron sus derechos de propiedad a la Sociedad Credere SpA.

Mediante resolución exenta N°77 del 22 de marzo de 2013, la CMF aprobó la reforma a los estatutos, que consistió en modificar el nombre de la Compañía de FAF international Seguros Generales S.A. por Compañía de Seguros Tercer Milenio S.A., después de haber sido comprada por FAF Internatinonal Insurance Holding B.V y FAF International Holding B.V.

Con fecha 31 de octubre de 2012 la Compañía matriz vendió sus derechos sociales sobre FAF International Seguros Generales S.A., a Aseguradora Magallanes S.A. e Inversiones Magallanes S.A.

FAF International Seguros Generales S.A. se constituyó por escritura pública celebrada el 11 de marzo de 2008, ante el Notario Público de Santiago don Patricio Zaldívar Mackenna inscrita a Fojas 51.541 N°35.604 del Registro de Comercio del Conservador de Bienes Raíces de Santiago del año 2008. Fue autorizada CMF, mediante Resolución Exenta N°619 de 15 de octubre de 2008, sin registro en el Registro de Valores.

Grupo de Seguros en que opera:

La Compañía opera en el primer grupo de seguros, que corresponde a aquellas compañías que aseguran los riesgos de pérdidas o deterioro en los bienes o el patrimonio.

ESTRUCTURA ACCIONARIA

ACCIONISTA	RUT	TIPO DE PERSONA	PORCENTAJE DE LA PROPIEDAD
Credere SpA.	76.120.878-0	Jurídica Nacional	99,995%
Vicente de la Fuente Montane	6.613.073-8	Natural Nacional	0,005%

RUT	COMPAÑÍA	CONTROLADOR
76.120.878-0	Compañía de Seguros Generales Continental SA	Credere SPA

NÚMERO DE TRABAJADORES	
	26

CLASIFICACIONES DE RIESGO

NOMBRE	RUT	CLASIFICACIÓN DE RIESGO	N° REGISTRO	FECHA CLASIFICACIÓN
Humphreys	79.839.720-6	A-	3	30.11.2018
Fitch Ratings	79.836.420-0	Ei(cl)	1	16.11.2017

NOTAS A LOS ESTADOS FINANCIEROS*al 31 de diciembre de 2018***AUDITORES EXTERNOS**

RUT Y NOMBRE DE EMPRESA DE AUDITORES EXTERNOS:	89.907.300 - 2 KPMG Auditores y Consultores Limitada
NÚMERO REGISTRO AUDITORES EXTERNOS SVS:	09
NOMBRE DEL SOCIO QUE FIRMA EL INFORME CON LA OPINIÓN:	Ernesto Guzmán
RUN DEL SOCIO DE LA FIRMA AUDITORA:	10.514.239-0
TIPO DE OPINIÓN A LOS ESTADOS FINANCIEROS DE DICIEMBRE:	Opinión Sobre la Base Regulatoria de Contabilización
FECHA DE EMISIÓN DEL INFORME CON LA OPINIÓN DE LOS ESTADOS FINANCIEROS:	27-02-2019
FECHA SESIÓN DIRECTORIO EN QUE SE APROBARON LOS ESTADOS FINANCIEROS:	27-02-2019

(2) BASES DE PREPARACIÓN

Los presentes estados financieros al 31 de diciembre de 2018 y 2017 han sido preparados de acuerdo con las normas e instrucciones contables impartidas por la Comisión para el Mercado Financiero (ex Superintendencia de Valores y Seguros). Estas normas requieren la aplicación de las Normas Internacionales de Información Financiera (NIIF), excepto por aquellas áreas donde la CMF ha determinado un tratamiento distinto.

(a) Declaración de cumplimiento

Los presentes estados financieros, han sido preparados acuerdo con las normas e instrucciones contables impartidas por la Comisión para el Mercado Financiero (CMF) en los casos que corresponda, en conformidad con lo establecido en la Circular N°2.022 emitida por la CMF el 17 de mayo de 2011 y sus modificaciones posteriores, y con Normas Internacionales de Información Financiera emitidas por el International Accounting Standards Board (IASB), en caso de discrepancias primaran las normas de la CMF.

Los presentes estados financieros fueron aprobados por el Directorio en sesión de fecha 27 de febrero de 2019.

(b) Período contable

Los presentes estados financieros cubren los siguientes períodos:

- Los estados de situación financiera al 31 de diciembre de 2018 y 2017.
- Los estados de resultados integrales, estados de cambios en el patrimonio y estados de flujos de efectivo por los años terminados al 31 de diciembre de 2018 y 2017.

(c) Bases de medición

Los estados financieros han sido preparados sobre la base del costo histórico, con excepción de las siguientes partidas incluidas en el estado de situación financiera:

- Los activos financieros medidos a valor razonable;
- Las reservas técnicas, valorizadas en base a métodos actuariales.

NOTAS A LOS ESTADOS FINANCIEROS

al 31 de diciembre de 2018

(d) Moneda funcional y de presentación

Los estados financieros se presentan en pesos chilenos, que es la moneda funcional y de presentación de la Compañía. Toda la información presentada en pesos chilenos ha sido redondeada a la unidad de mil más cercana (M\$), excepto cuando se indica de otra manera.

(e) Nuevas normas e interpretaciones para fechas futuras

Las siguientes nuevas Normas, Enmiendas e Interpretaciones han sido emitidas pero su fecha de aplicación aún no está vigente:

NUEVAS NIIF	FECHA DE APLICACIÓN OBLIGATORIA
NIIF 16: Arrendamientos	Períodos anuales que comienzan en o después del 1 de enero de 2019. Se permite adopción anticipada para entidades que aplican NIIF 15 en o antes de esa fecha.
NIIF 17: Contratos de Seguro	Períodos anuales que comienzan en o después del 1 de enero de 2021. Se permite adopción anticipada para entidades que aplican NIIF 9 y NIIF 15 en o antes de esa fecha.
NUEVAS INTERPRETACIONES	
CINIIF 23: Incertidumbre sobre Tratamientos Tributarios	Períodos anuales que comienzan en o después del 1 de enero de 2019. Se permite adopción anticipada.
ENMIENDAS A NIIFS	
NIC 28: Participaciones de Largo Plazo en Asociadas y Negocios Conjuntos	Períodos anuales que comienzan en o después del 1 de enero de 2019. Se permite adopción anticipada.
NIIF 9: Cláusulas de prepago con compensación negativa	Períodos anuales que comienzan en o después del 1 de enero de 2019. Se permite adopción anticipada.
Modificaciones de Planes, Reducciones y Liquidaciones (Modificaciones a NIC 19, Beneficios a Empleados).	Períodos anuales que comienzan en o después del 1 de enero de 2019. Se permite adopción anticipada.
NIIF 10, Estados Financieros Consolidados, y NIC 28, Inversiones en Asociadas y Negocios Conjuntos: Transferencia o contribución de activos entre un inversionista y su asociada o negocio conjunto.	Fecha efectiva diferida indefinidamente.
Ciclo de mejoras anuales a las Normas NIIF 2015-2017. Modificaciones a NIIF 3, NIIF 11, NIC 12 y NIC 23.	Períodos anuales que comienzan en o después del 1 de enero de 2019. Se permite adopción anticipada.
Enmiendas a las referencias en el Marco Conceptual para la Información Financiera.	Períodos anuales que comienzan en o después del 1 de enero de 2020.
Enmiendas a la definición de Negocio (Modificaciones a la NIIF 3)	Períodos anuales que comienzan en o después del 1 de enero de 2020.
Enmiendas a la definición de Material (Modificaciones a la NIC 1 y NIC 8)	Períodos anuales que comienzan en o después del 1 de enero de 2020.

NIIF 16 “Arrendamientos”

Se requiere que la Compañía adopte la Norma NIIF 16 Arrendamientos a contar del 1 de enero de 2019. La Administración ha evaluado el impacto estimado que la aplicación inicial de la Norma NIIF 16 tendrá sobre sus estados financieros, como se describe a continuación. Los impactos reales de la adopción de la norma al 1 de enero de 2019 pueden cambiar debido a que las nuevas políticas contables están sujetas a cambio hasta que la Compañía de Seguros presente sus primeros estados financieros que incluyen la fecha de aplicación inicial.

La Norma NIIF 16 introduce un modelo de arrendamiento contable único para los arrendatarios. El arrendatario reconoce un activo por derecho de uso que representa su derecho a usar el activo subyacente y un pasivo por arrendamiento que representa su obligación de hacer pagos por arrendamiento. Existen exenciones de reconocimiento para los arrendamientos de corto plazo y los arrendamientos de partidas de bajo valor.

(f) Hipótesis de negocio en marcha

La Compañía al elaborar los estados de información financiera evaluó la capacidad que tiene para continuar en funcionamiento. La gerencia de la Compañía no estima que existan incertidumbres importantes, relativas a eventos o condiciones que puedan aportar dudas significativas sobre la posibilidad que la compañía continúe con sus operaciones normales.

NOTAS A LOS ESTADOS FINANCIEROS

al 31 de diciembre de 2018

(g) Reclasificaciones

La Compañía no ha realizado reclasificaciones en sus estados financieros por los períodos correspondientes a este reporte.

(h) Cuando una entidad no aplique un requerimiento establecido en NIIF

La Compañía ha aplicado las NIIF en todas aquellas materias en que éstas no se contraponen con las normas de la CMF.

(i) Ajustes a períodos anteriores y otros cambios contables

Adopción inicial de una NIIF individual

NIIF 9 Instrumentos financieros

La Norma NIIF 9 establece los requerimientos para el reconocimiento y la medición de los activos financieros, los pasivos financieros y algunos contratos de compra o venta de partidas no financieras. Esta norma reemplaza la Norma NIC 39 Instrumentos Financieros: Reconocimiento y Medición.

La transición a la Norma NIIF 9 no significó un impacto cuantitativo significativo en los estados financieros.

Las pérdidas por deterioro de activos financieros se presentan bajo el concepto “Deterioro de Inversiones” en el estado de resultados integrales.

Adicionalmente, la Compañía ha adoptado modificaciones consecuentes a la Norma NIIF 7 Instrumentos Financieros: Información a Revelar que se aplican a las revelaciones sobre 2018 pero por lo general no se han aplicado a la información comparativa.

Clasificación y medición de activos financieros y pasivos financieros

La Norma NIIF 9 incluye tres categorías de clasificación principales para los activos financieros: medidos al costo amortizado, al valor razonable con cambios en otro resultado integral, y al valor razonable con cambios en resultados. La clasificación de los activos financieros bajo la Norma NIIF 9 por lo general se basa en el modelo de negocios en el que un activo financiero es gestionado y en sus características de flujo de efectivo contractual. La Norma NIIF 9 elimina las categorías previas de la Norma NIC 39 de mantenidos hasta el vencimiento, préstamos y partidas por cobrar y disponibles para la venta.

La Norma NIIF 9 en gran medida conserva los requerimientos existentes de la Norma NIC 39 para la clasificación y medición de los pasivos financieros.

La adopción de la Norma NIIF 9 no ha tenido un efecto significativo sobre las políticas contables de la Compañía de Seguros relacionadas con los pasivos financieros.

Para obtener una explicación de la manera en que la Compañía clasifica y mide los instrumentos financieros y contabiliza las ganancias y pérdidas relacionadas bajo la Norma NIIF 9, ver Nota 3, e) Inversiones financieras.

Deterioro del valor de activos financieros

La Norma NIIF 9 reemplaza el modelo de ‘pérdida incurrida’ de la Norma NIC 39 por un modelo de ‘pérdida crediticia esperada’ (PCE). El nuevo modelo de deterioro aplica a los activos financieros medidos al costo amortizado, deudores comerciales y las inversiones de deuda al valor razonable con cambio en otros resultados integrales, pero no a las inversiones en instrumentos de patrimonio. Bajo la Norma NIIF 9, las pérdidas crediticias se reconocen antes que bajo la Norma NIC 39 – ver Nota 3, e) Inversiones financieras.

Para los activos dentro del alcance del modelo de deterioro de la Norma NIIF 9, por lo general se espera que las pérdidas por deterioro aumenten y se vuelvan más volátiles. La Compañía ha determinado que la aplicación de los requerimientos de deterioro de la Norma NIIF 9 al 1 de enero de 2018 no tiene un impacto significativo en la provisión de deterioro.

NOTAS A LOS ESTADOS FINANCIEROS

al 31 de diciembre de 2018

(i) Ajustes a períodos anteriores y otros cambios contables, continuación

Transición

Los cambios en las políticas contables que resultan de la adopción de la Norma NIIF 9 se han aplicado retrospectivamente, con excepción de lo siguiente:

- La Compañía de Seguros ha usado una exención que le permite no reexpresar la información comparativa de períodos anteriores en lo que se refiere a los requerimientos de clasificación y medición (incluido el deterioro).
- Las diferencias en los importes en libros de los activos y pasivos financieros que resultan de la adopción de la Norma NIIF 9 se reconocen en las ganancias acumuladas y reservas al 1 de enero de 2018. Por esto, la información presentada para 2017 por lo general no refleja los requerimientos de la Norma NIIF 9 sino que más bien los de la Norma NIC 39.
- Se han realizado las siguientes evaluaciones sobre la base de los hechos y circunstancias que existían a la fecha de aplicación inicial.

En relación al reconocimiento del deterioro por la aplicación de la NIIF 9, seguidamente se reve

	PROVISIÓN PARA PÉRDIDAS AL 31 DE DICIEMBRE DE 2017 BAJO LA NORMA NIC 39 M\$	PROVISIÓN PARA PÉRDIDAS AL 1 DE ENERO DE 2018 BAJO LA NORMA NIIF 9 M\$
Deterioro	(559)	(4.954)

NIIF 15 Ingresos de actividades ordinarias procedentes de contratos con clientes

La Norma NIIF 15 establece un marco conceptual completo para determinar si deben reconocerse ingresos de actividades ordinarias, cuándo se reconocen y en qué monto. Reemplazó a la Norma NIC 18 Ingresos de Actividades Ordinarias, la Norma NIC 11 Contratos de Construcción y las interpretaciones relacionadas. Bajo la Norma NIIF 15, los ingresos se reconocen cuando el cliente obtenga el control de los bienes o servicios. La determinación de la oportunidad de la transferencia del control en un momento determinado o a lo largo del tiempo requiere juicio.

Adicionalmente, los requerimientos de revelación de la Norma NIIF 15 por lo general no han sido aplicados a la información comparativa.

La NIIF 15 no tuvo un impacto significativo sobre las políticas contables de la Aseguradora relacionadas con otros flujos de ingresos.

Respecto de los Ingresos Ordinarios, estos se reconocen de acuerdo a lo instruido por la Comisión para el Mercado Financieros.

NOTAS A LOS ESTADOS FINANCIEROS*al 31 de diciembre de 2018***(3) POLÍTICAS CONTABLES**

Las políticas contables que se exponen a continuación han sido aplicadas en consistentemente a todos los períodos presentados en estos estados financieros.

(a) Bases de consolidación

Los estados financieros presentados por la Compañía son individuales, no posee filiales ni participaciones en entidades controladas, por lo tanto, no realiza consolidación.

(b) Diferencia de cambio

Las transacciones en moneda extranjera y unidades de reajustes son convertidas a Pesos Chilenos (moneda funcional de la Compañía) en las fechas de las transacciones. Los activos y pasivos monetarios denominados en moneda extranjera y unidades de reajustes, a la fecha del balance son reconvertidos a la moneda funcional a la tasa de cambio de esa fecha. Las ganancias o pérdidas por conversión de moneda extranjera o unidades de reajuste en partidas monetarias es la diferencia entre el costo amortizado de la moneda funcional al comienzo del período, ajustada por intereses y pagos efectivos durante el período, y el costo amortizado en moneda extranjera o unidades de reajuste convertido a la tasa de cambio al final del período.

Los activos y pasivos en moneda extranjera y en unidades de fomentos (UF), han sido convertidos a pesos chilenos de acuerdo a las siguientes paridades al cierre del ejercicio:

CONCEPTO	31.12.2018	31.12.2017
Unidad de fomento (UF)	27.565,79	26.798,14
Dólar (USD)	694,77	614,75

(c) Combinación de negocios

A la fecha de cierre de los presentes estados financieros no se han realizado transacciones de este tipo.

(d) Efectivo y efectivo equivalente

El efectivo y efectivo equivalente indicado en los estados financieros comprende el efectivo en caja, en cuentas corrientes bancarias y depósitos a plazo de corto plazo de gran liquidez y poco riesgo.

NOTAS A LOS ESTADOS FINANCIEROS

al 31 de diciembre de 2018

(e) Inversiones financieras

(i) Reconocimiento, baja en cuentas y compensación de saldos

Todos los activos financieros se reconocen inicialmente a la fecha de la transacción en la que la Compañía se hace parte de las disposiciones contractuales del instrumento.

La Compañía da de baja un activo financiero cuando los derechos contractuales a los flujos de efectivo derivados del activo expiran, o cuando transfiere los derechos a recibir los flujos de efectivo contractuales del activo financiero en una transacción en la que se transfieren substancialmente todos los riesgos y beneficios relacionados con la propiedad del activo financiero. Cualquier participación en los activos financieros transferidos que sea creada o retenida por la Compañía se reconoce como un activo o pasivo separado.

Los activos y pasivos financieros son compensados y el monto neto presentado en el estado de situación financiera cuando, y solo cuando, la Compañía cuenta con un derecho legal para compensar los montos y tiene el propósito de liquidar sobre una base neta o de realizar el activo y liquidar el pasivo simultáneamente.

(ii) Clasificación

- Activos financieros a valor razonable:

Al 31 de diciembre de 2018, la Compañía no mantiene activos financieros a valor razonable.

- Activos financieros a costo amortizado:

Se valorizan al valor presente de los flujos futuros del instrumento, descontados a la tasa interna de retorno (TIR) implícita en la adquisición. Esta tasa resulta al igualar el costo de adquisición del instrumento, más los costos de transacción inicial, con sus flujos futuros.

La diferencia entre el valor par y el valor de compra se amortiza durante el período de vigencia del instrumento.

Los instrumentos financieros contabilizados a costo amortizado están sujetos a evaluación de deterioro y reconocerán en resultados los intereses devengados en función de su tasa de interés de compra.

- El activo se mantiene dentro de un modelo de negocio cuyo objetivo es mantener los activos para obtener los flujos de efectivo contractuales.
- Las condiciones contractuales del activo financiero dan lugar, en fechas especificadas, a flujos de efectivo que son únicamente pagos del principal e intereses sobre el importe del principal pendiente.

(ii.1) Activos financieros a valor razonable con efecto en resultados

Un activo financiero es clasificado a valor razonable con efecto en resultados si es adquirido principalmente con el propósito de su negociación (venta o recompra en el corto plazo) o es parte de una cartera de inversiones financieras identificables que son administradas en conjunto y para las cuales existe evidencia de un escenario real reciente de realización de beneficios de corto plazo.

(iii) Reconocimiento, baja y medición

Las adquisiciones y enajenaciones de inversiones financieras se reconocen en la fecha de negociación, es decir, la fecha en que la Compañía se compromete a adquirir o vender el activo:

Los activos financieros a valor razonable con cambios en resultados se reconocen inicialmente a su valor razonable, y los costos de la transacción se llevan directamente a resultados. Posteriormente estos activos se valorizan, en el estado de situación financiera, por su valor razonable y las variaciones en su valor, se registran directamente en resultados en el momento en que ocurre.

NOTAS A LOS ESTADOS FINANCIEROS

al 31 de diciembre de 2018

Por su parte los activos a costo amortizado, inicialmente, se reconocen al valor razonable y se agregan todos aquellos costos de transacción atribuible directamente a la operación. Posterior al reconocimiento inicial, estos activos se valorizan a costo amortizado usando el método de interés efectivo, menos las pérdidas por deterioro.

Con posterioridad al reconocimiento inicial, todas las inversiones financieras a valor razonable con efecto en resultados son medidas al valor razonable. Las ganancias y pérdidas que surgen de cambios en el valor razonable son presentadas en el estado de resultados integrales en la línea "Inversiones Financieras" dentro del rubro "Resultado Neto Inversiones No Realizadas" en el período en que se originan.

Los ingresos por dividendos procedentes de inversiones financieras a valor razonable con efecto en resultados se reconocen en el estado de resultados integrales en la línea "Inversiones financieras" dentro del rubro "Resultado neto inversiones devengadas" cuando se establece el derecho de la Compañía a recibir su pago. Los intereses también se reconocen en el estado de resultados integrales en la línea "Inversiones financieras" dentro del rubro "Resultado neto de inversiones devengadas". Los reajustes se reconocen en el estado de resultados integrales en la línea "Utilidad (pérdida) por unidades reajustables", de acuerdo a lo establecido por la CMF.

Las inversiones financieras se dan de baja contablemente cuando los derechos a recibir flujos de efectivo de parte de estas han expirado o la Compañía ha transferido sustancialmente todos los riesgos y beneficios asociados a su propiedad. Las pérdidas o ganancias resultantes son presentadas en el estado de resultados bajo la línea "Inversiones financieras" dentro del rubro "Resultado neto inversiones realizadas" en el período en que se originan.

(iv) Estimación del valor razonable

La Compañía no presenta modelos propios de valorización para determinar el valor razonable de sus inversiones financieras y, por tanto, en conformidad con la Norma de Carácter General N°311 de la CMF se sujeta a las siguientes normas de valorización a valor razonable.

(v) Activos financieros a costo amortizado

Al 31 de diciembre de 2018 y 2017, la Compañía no mantiene activos financieros valorizados a costo amortizado.

(f) Operaciones de cobertura

Al cierre de los presentes estados financieros, la Compañía no ha realizado operaciones de cobertura.

(g) Inversiones seguros cuenta única de Inversiones (CUI)

Al 31 de diciembre del 2018, no existen transacciones que correspondan a este tipo de Inversiones.

NOTAS A LOS ESTADOS FINANCIEROS

al 31 de diciembre de 2018

(h) Deterioro de activos

De acuerdo a lo descrito en las NIIF, se entiende por deterioro:

Activos Financieros

La valoración de las pérdidas crediticias esperadas bajo NIIF 9 se hace a nivel individual por emisor, el que se clasifica en uno de los siguientes estados:

- Normal o Stage 1: comprende las operaciones que no cumplan con los requisitos para clasificarlas en otras categorías de riesgo. La calidad crediticia de estas operaciones no se ha deteriorado desde el reconocimiento inicial o el activo en cuestión tiene bajo riesgo de crédito a la fecha de reporting. A esta cartera se le calcularán provisiones por pérdidas esperadas a 12 meses.
- Normal en Vigilancia Especial (NVE) o Stage 2: en esta clasificación se incluyen aquellas operaciones que, sin cumplir los criterios para clasificarlas individualmente como riesgo dudoso o fallido, presentan aumentos significativos del riesgo de crédito desde el momento de reconocimiento inicial y no hay evidencia de un evento de crédito. A estas operaciones se les calcula pérdida esperada a toda su vida (lifetime).
- Dudoso o Stage 3: corresponde a toda aquella operativa que presente dudas razonables sobre su reembolso total (principal e intereses) por el titular (emisor) en los términos pactados. Debe existir evidencia objetiva de deterioro a la fecha de reporting para clasificar a un emisor en este estado. Las operaciones incluidas en esta clasificación también tienen su pérdida esperada calculada a toda la vida de la operación (lifetime).

Activos no financieros

La Compañía debe evaluar si existe algún indicador de deterioro del valor de sus activos, en caso que estos tengan una vida útil definida, para lo cual debe realizar las pruebas de deterioro correspondiente. Para los activos de vida útil indefinida de no existir indicador de deterioro, la Compañía realiza el test en forma anual.

La Compañía aplica el Test de Deterioro indicado en las normas de la CMF a los siguientes Activos de acuerdo a las definiciones que para cada uno se señalan:

- a.- Cuentas por cobrar a reaseguradoras.
- b.- Participación del reaseguro en la reserva técnica.
- c.- Deudores por prima.
- d.- Intangibles, Propiedades, planta y equipo.

(i) Inversiones Inmobiliarias

(i) Propiedades de inversión

De acuerdo a instrucciones de la CMF, los bienes raíces se deben valorizar al menor valor entre: El costo corregido por inflación deducida la depreciación acumulada y el valor de la tasación comercial, que corresponderá al menor de dos tasaciones.

En caso que el valor de la tasación comercial, sea mayor que el valor costo corregido menos depreciación acumulada, los bienes raíces no estarán sujetos a ningún ajuste contable, reflejándose en la Nota N°14 ese mayor valor producto de la tasación.

En caso de ser menor el valor de tasación que el valor costo corregido menos depreciación acumulada, la Compañía deberá realizar un ajuste por la diferencia mediante una provisión con cargo a resultados que se mantendrá hasta que se realice una nueva tasación, fecha en que se tendrá que revertir y constituir una nueva, si corresponde.

NOTAS A LOS ESTADOS FINANCIEROS

al 31 de diciembre de 2018

Los bienes raíces en construcción se registrarán a su valor contable corregido por inflación que reflejará el estado de avance de la construcción, hasta que se encuentre terminado y en condiciones de obtener una tasación comercial, en cuyo caso pasará a valorizarse según corresponda.

En caso que la Compañía tenga antecedentes que indiquen un posible valor de mercado inferior al valor contabilizado para un bien raíz, se deberá realizar una nueva tasación a fin de ajustar su valor si corresponde.

A la fecha de cierre de los presentes estados financieros, la Compañía no posee activos clasificados en esta categoría.

(ii) Cuentas por cobrar leasing

De acuerdo a instrucciones de la CMF, los bienes raíces entregados en arrendamientos financieros, se deben valorizar al menor valor entre: el valor residual del contrato, el costo corregido por inflación menos la depreciación acumulada y el valor de la tasación comercial, que corresponderá al menor de dos tasaciones.

En el caso que los contratos de leasing presenten morosidad en el pago de sus cuotas, se deberá reconocer una pérdida por deterioro con cargo a resultados por el monto de las cuotas atrasadas.

A la fecha de cierre de los presentes estados financieros, la Compañía no posee activos clasificados en esta categoría.

(iii) Propiedades de uso propio

Las propiedades de uso propio se registran al costo corregido y se presentan netos de su depreciación acumulada y deterioro acumulado de valor.

La depreciación se calcula sobre el monto depreciable, que corresponde al costo de un activo, menos su valor residual.

La depreciación es reconocida en resultados usando las vidas útiles estimadas para cada uno de los elementos de propiedad de uso propio, puesto que éstas reflejan con mayor exactitud el patrón de consumo esperado de los beneficios económicos futuros relacionados con el activo.

Para la determinación de las vidas útiles estimadas de las propiedades de uso propio, se ha usado como criterio la aplicación de la tabla de vidas útiles determinada por el Servicio de Impuestos Internos que se presenta a continuación:

NÓMINA DE BIENES SEGÚN ACTIVIDADES	NUEVA VIDA ÚTIL NORMAL
Edificios, casas y otras construcciones, con muros de ladrillos o de hormigón, con cadenas, pilares y vigas hormigón armado, con o sin losas,	80 Años

Los costos de ampliación, modernización o mejora que representan un aumento de la productividad, capacidad o eficiencia y por ende una extensión de la vida útil de los bienes se capitalizan como mayor costo de los correspondientes bienes. Los gastos periódicos de mantenimiento, conservación y reparación, se imputan a resultados, como costo del ejercicio en que se incurren. Un elemento de propiedad, muebles y equipo de uso propio es dado de baja en el momento de su disposición o cuando no se esperan futuros beneficios económicos de su uso o disposición. Cualquier utilidad o pérdida que surge de la baja del activo (calculada como la diferencia entre el valor neto de disposición y el valor libro del activo) es incluida en el estado de resultados integrales en el ejercicio en el cual el activo es dado de baja.

Las vidas útiles estimadas y el método de depreciación son revisados en cada fecha de reporte, reconociendo los efectos por cualquier cambio en las estimaciones de manera prospectiva.

Cuando el valor de un activo es superior a su importe recuperable estimado, su valor se reduce de forma inmediata hasta su importe recuperable, mediante la aplicación de pruebas de deterioro vía tasaciones de profesionales expertos en la materia.

Las pérdidas y ganancias por la venta de propiedad, planta y equipo, se calculan comparando los ingresos obtenidos con el valor en libros y se incluyen en el estado de resultados por función.

NOTAS A LOS ESTADOS FINANCIEROS

al 31 de diciembre de 2018

(iv) Muebles y equipos de uso propio

Los muebles y equipos de uso propio se registran al costo y se presentan netos de su depreciación acumulada y deterioro acumulado de valor.

La depreciación se calcula sobre el monto depreciable, que corresponde al costo de un activo, menos su valor residual.

La depreciación es reconocida en resultados usando las vidas útiles estimadas para cada uno de los elementos de muebles y equipos de uso propio, puesto que éstas reflejan con mayor exactitud el patrón de consumo esperado de los beneficios económicos futuros relacionados con el activo.

Para la determinación de las vidas útiles estimadas de las propiedades de uso propio, se ha usado como criterio la aplicación de la tabla de vidas útiles determinada por el Servicio de Impuestos Internos que se presenta a continuación:

NÓMINA DE BIENES SEGÚN ACTIVIDADES	
Maquinarias y equipos en general	15
Equipos de aire y refrigeración	10
Útiles de oficina (máquinas escribir, fotocopiadoras)	3
Muebles y enseres	7
Equipos sistemas computacionales (computadores, periféricos y similares)	6
Equipos de vigilancia y detección y de control de incendios, alarmas	7
Equipos de audio y video	6

(j) Intangibles

A la fecha de cierre de los presentes estados financieros, la Compañía no posee activos clasificados en esta categoría.

(k) Activos no corrientes mantenidos para la venta

A la fecha de cierre de los presentes estados financieros, la Compañía no registra activos no corrientes mantenidos para la venta.

(l) Operaciones de seguros

(i) Primas y cuentas por cobrar

Seguro directo (prima directa)

Los ingresos por primas de seguros directos son reconocidos al momento de la aceptación del riesgo, aun cuando la vigencia del seguro no haya comenzado, en función del tiempo transcurrido a lo largo del período de vigencia de los contratos. Se presentan netas de anulaciones e incobrabilidad.

Reaseguro cedido (prima cedida)

Las primas correspondientes al reaseguro cedido se registran en función de los contratos de reaseguro proporcionales y bajo los mismos criterios que se utilizan para el seguro directo.

Reaseguro aceptado (prima aceptada)

Las primas correspondientes al reaseguro aceptado se contabilizan en base a las cuentas recibidas de las compañías cedentes. Las primas se reflejan netas de anulaciones e incobrabilidad.

NOTAS A LOS ESTADOS FINANCIEROS*al 31 de diciembre de 2018***Cuentas por cobrar**

Las cuentas por cobrar de seguros de la Compañía están compuestas principalmente por cuentas por cobrar asegurados y deudores por operaciones de reaseguro.

La Compañía contabiliza las cuentas por cobrar de seguros y coaseguro según el correspondiente deterioro e incobrabilidad en conformidad con lo establecido en la Circular N°1.499 y su modificación posterior mediante Circular N°1.559. Las provisiones por deterioro e incobrabilidad para siniestros por cobrar a reaseguradores son determinadas ajustándose a la normativa establecida en la Circular N°848 de enero de 1989, o la que la reemplace.

(ii) Otros activos y pasivos derivados de los contratos de seguro y reaseguro**(ii.1) Derivados implícitos en contratos de seguro:**

En caso de existir derivados implícitos se deben valorar separadamente del contrato de seguro principal.

(ii.2) Contratos de seguros adquiridos en combinación de negocios o cesiones de cartera:

Los contratos de seguros adquiridos en combinaciones de negocios o cesiones de cartera son valorados de acuerdo a la Norma de Carácter General N°306 para seguros no previsionales

(ii.3) Gastos de adquisición:

Las comisiones y gastos de adquisición directamente relacionados con la venta de nueva producción, se reconocen en el resultado del ejercicio en que se incurrir.

(iii) Reservas técnicas

La Compañía constituye las reservas de acuerdo a la Normas de Carácter General N°.306 y sus modificaciones posteriores.

(iii.1) Reserva de riesgo en curso

La Reserva de Riesgo en Curso (RRC) comprende las estimaciones de los siniestros futuros y gastos que serán asumidos por la Compañía, por aquellos riesgos vigentes y que se determinan sobre la base de la prima que la Compañía ha establecido para soportar dichos siniestros y gastos.

La RRC se reconoce por la proporción de prima no ganada en función de la proporción de la cobertura futura a ser otorgada.

La reserva se computa sobre la prima directa, esto es bruta, sin descontar reaseguros. En el caso de existir cesión de riesgo en reaseguro se reconoce un activo por dicha cesión, cuya metodología de constitución y reconocimiento es consistente con la aplicada en la constitución de RRC.

Adicionalmente, para la determinación de la RRC se descuentan de la prima los costos de adquisición que son asociables directamente a la venta del seguro.

NOTAS A LOS ESTADOS FINANCIEROS

al 31 de diciembre de 2018

(iii.2) Reserva de siniestros

El costo estimado de los siniestros es reconocido en función de la fecha de ocurrencia de los mismos, registrándose todos los gastos necesarios a incurrir hasta la liquidación del siniestro.

Para aquellos siniestros ocurridos antes de cada cierre económico, pero no reportados o que se encuentran en proceso de liquidación se reconoce como gasto la mejor estimación de su costo en base a la experiencia histórica, por medio de la provisión para prestaciones pendientes de declaración.

Los pagos de los siniestros se realizan con cargo a la provisión reconocida previamente.

Los siniestros correspondientes al reaseguro cedido se registran en función de los contratos de reaseguro suscritos y bajo los mismos criterios que se utilizan para el seguro directo.

Los siniestros liquidados y controvertidos comprenden los siniestros que estando liquidados han sido cuestionados por el asegurado. En este caso como la mayor estimación deberá considerar los eventuales, tales como honorarios de abogados y peritos cobros judiciales, etc.

(iii.3) Reserva Catastrófica de Terremoto

Se determina teniendo como base los montos asegurados retenidos en seguros otorgados que cubren el riesgo de terremoto que se encuentren vigentes al cierre de los estados financieros y considerando la pérdida máxima probable con los criterios establecidos en las normas vigentes. Adicionalmente, también se computan dentro de esta reserva la proporción que corresponde según normativa vigente de los costos de reinstalación de los contratos catastróficos.

(iii.4) Reserva de insuficiencia de prima

La Compañía efectúa un test de suficiencia de primas según lo establecido en la NCG N°306.

Si dicho cálculo arroja como resultado que existe una insuficiencia de prima, debe reflejarse dicho monto en una reserva denominada reserva de insuficiencia de prima, con impacto en resultados del ejercicio. Los cálculos de este test son netos de reaseguro y por lo tanto deben descontarse todos los conceptos cedidos.

(iii.5) Otras reservas técnicas

De acuerdo a la normativa vigente, la compañía no reconoce reservas técnicas distintas de las establecidas por la norma de carácter general N°306 detalladas anteriormente.

(iii.6) Participación del reaseguro en las reservas técnicas

La Compañía registra en el activo del balance, la participación del reasegurador en los riesgos asumidos. La reserva de riesgo en curso cedida es reconocida como un activo y su metodología de constitución es consistente con la aplicación la reserva de riesgo en curso. Este activo está sujeto al concepto de retenido, conforme a las Normas Internacionales de Información Financiera (NIIF).

(m) Participación en Empresas relacionadas

La Compañía no presenta este tipo de transacciones en los períodos que se incluyen en los estados financieros.

NOTAS A LOS ESTADOS FINANCIEROS

al 31 de diciembre de 2018

(n) Pasivos financieros

Los pasivos financieros se reconocen inicialmente, a su valor razonable, neto de los costos en que se haya incurrido en la transacción. Posteriormente, se valorizan a su costo amortizado usando el método de la tasa de interés efectiva.

(o) Provisiones

Las provisiones son reconocidas en el estado de situación financiera cuando se cumplan todas y cada una de las siguientes condiciones:

- Se tiene una obligación presente (ya sea legal o implícita) como resultado de un suceso pasado;
- Es probable que la Compañía tenga que desprenderse de recursos, que incorporen beneficios económicos para cancelar tal obligación; y
- Se puede realizar una estimación fiable del importe de la obligación.

Al 31 de diciembre de 2018 la Compañía no constituyó provisiones.

(p) Ingresos y gastos de inversiones

Los ingresos y gastos de Inversión, son reconocidos sobre base devengada.

Entre los gastos de inversiones se incluyen gastos de administración de inversiones, costos de transacciones de inversiones a valor razonable, depreciación de bienes raíces y deterioro de inversiones.

(q) Costo por intereses

La Compañía no presenta este tipo de transacciones en los períodos que se incluyen en los estados financieros.

(r) Costo de siniestros

Los costos por siniestros pagados directos son cargados a resultados en el período en que estos ocurren. Además, sobre la base devengada, se constituyen provisiones por los siniestros en proceso de liquidación y por los siniestros ocurridos y no reportados.

Los costos por siniestros correspondientes al reaseguro cedido se registran en función de los contratos de reaseguro suscritos y bajo los mismos criterios que se utilizan para el seguro directo.

(s) Costos de intermediación

Los costos de intermediación se refieren a las comisiones pagadas relacionados con la venta del seguro, los cuales son considerados costos de adquisición de seguro. Los costos de intermediación se reconocen inmediatamente en resultados y no se capitalizan.

- Por venta: Los costos de intermediación por ventas se refieren a las comisiones pagadas relacionados con la venta del seguro, los cuales son considerados costos de adquisición de seguro. Los costos de intermediación se contabilizan reconociéndolos inmediatamente en resultado.
- Ingresos por Cesiones: Los ingresos asociados a primas cedidas, se refieren a las comisiones cobradas a los reaseguradores. Estos ingresos por cesión se reconocen parcialmente y en forma diferida, se acogen a lo instruido en la NCG N°306.
 - Contratos con inicio de vigencia a partir de enero 2016, se diferirá el 100% del descuento de reaseguro, reconociendo el ingreso en la medida que se devengue considerando la vigencia de cada contrato de seguro.
 - Este último punto se modificó a través de la NCG N°359, que permite reconocer en resultados el porcentaje equivalente al costo de adquisición sobre el descuento de cesiones.
 - La diferencia se devengará durante la vigencia de los contratos.
 - La parte del descuento de cesión que se refiere, se presenta como ingresos anticipados por operaciones de seguros en el estado de situación financiera.

NOTAS A LOS ESTADOS FINANCIEROS

al 31 de diciembre de 2018

(t) Transacciones y saldos en moneda extranjera

Las transacciones que realiza la Compañía en una moneda distinta de su moneda funcional, se registran a los tipos de cambio vigentes en el momento de las transacciones.

Los activos y pasivos en moneda extranjera y/o unidades reajustables se presentan valorizados a las paridades vigentes al cierre del ejercicio.

Las utilidades o pérdidas que surjan al liquidar o al convertir las partidas monetarias a tipos diferentes de los que se utilizaron para su reconocimiento inicial, se reconocen en los resultados del período en el que se generan.

(u) Impuesto a la renta e impuestos diferidos

Impuesto a la renta

El 29 septiembre de 2014, fue promulgada la Ley de Reforma Tributaria, la cual entre otros aspectos, define el régimen tributario por defecto que le aplica a la sociedad, la tasa de impuesto de primera categoría que por defecto se aplicarán en forma gradual a las empresas entre 2014 y 2018 y permite que las sociedades puedan además optar por uno de los dos regímenes tributarios establecidos como Atribuido o Parcialmente Integrado, quedando afectos a diferentes tasas de impuestos a partir del año 2017.

El impuesto se reconoce en el estado de resultados, excepto cuando se trata de partidas que se reconocen directamente en el patrimonio. En este caso, el impuesto también se reconoce en el patrimonio (a través del Estado de Resultados Integrales).

El impuesto a las ganancias se registra sobre la base de la renta líquida imponible determinada para fines tributarios.

El gasto por impuesto a las ganancias incluye el impuesto corriente y el diferido. Se reconoce en resultados excepto en la medida en que se relacione con una combinación de negocios, o partidas reconocidas directamente en patrimonio u otros resultados integrales.

La Sociedad ha determinado que el interés y las multas relacionados con los impuestos a las ganancias, no cumplen con la definición de impuestos a las ganancias y, en consecuencia, se contabilizan bajo la Norma NIC 37 Provisiones, Pasivos Contingentes y Activos Contingentes.

El régimen tributario al que por defecto la Compañía estará sujeta a partir del 1 de enero de 2017 es el Parcialmente Integrado, aplicando una tasa de tributación del 27% para el año comercial 2018

Impuesto diferido

Los impuestos diferidos se calculan, sobre las diferencias temporarias que surgen entre las bases fiscales de los activos y pasivos y sus importes en libros. Sin embargo, si los impuestos diferidos surgen del reconocimiento inicial de un pasivo o un activo en una transacción distinta de una combinación de negocios que en el momento de la transacción no afecta ni al resultado contable ni a la ganancia o pérdida fiscal, no se contabiliza.

El impuesto diferido se determina usando las tasas de impuesto aprobadas o a punto de aprobarse y que sean altamente probables de promulgar, en la fecha del estado financiero y que se espera aplicar cuando el correspondiente activo por impuesto diferido se realice o el pasivo por impuesto diferido se liquide.

Los activos por impuestos diferidos se revisan en cada fecha de presentación y se reducen en la medida que deja de ser probable que se realice el beneficio fiscal correspondiente; esas reducciones se reversan cuando la probabilidad de ganancias fiscales futuras mejora. La medición de los impuestos diferidos refleja las consecuencias fiscales que se derivarían de la forma en que el Grupo espera, al final del período sobre el que se informa, recuperar o liquidar el importe en libros de sus activos y pasivos.

El impuesto diferido se mide empleando las tasas fiscales que se espera sean de aplicación a las diferencias temporarias en el período en el que se reversen usando tasas fiscales que por defecto les aplican a la fecha de balance, tal como se indica a continuación:

NOTAS A LOS ESTADOS FINANCIEROS*al 31 de diciembre de 2018*

AÑO	PARCIALMENTE INTEGRADO %
2017	25,5
2018	27,0

Los activos y pasivos por impuestos diferidos son compensados cuando se tiene reconocido legalmente el derecho de compensar, ante la autoridad tributaria los montos reconocidos en esas partidas y cuando los activos y pasivos por impuestos diferidos se derivan del impuesto a la renta correspondiente a la misma autoridad tributaria y la Compañía pretende liquidar sus activos y pasivos tributarios corrientes sobre una base neta.

El 29 septiembre de 2014, fue promulgada la Ley N°20.780 de Reforma Tributaria, la cual entre otros aspectos, define el régimen tributario por defecto que le aplica a la sociedad, la tasa de impuesto de primera categoría que por defecto se aplicará en forma gradual a las entidades entre 2014 y 2018 y permite que las sociedades puedan además optar por uno de los dos regímenes tributarios establecidos como Atribuido o Parcialmente Integrado, quedando afectos a diferentes tasas de impuesto a partir del año 2017.

Cabe señalar que, de acuerdo a la Reforma Tributaria establecida por la ley N°20.780 y la Ley N°20.899 que la simplifica, las sociedades podrían haber quedado por defecto o por opción en alguno de los dos sistemas o regímenes tributarios establecidos por la nueva normativa tributaria. El primer régimen "Renta atribuida", implica para las sociedades pagar una tasa de impuesto corporativo del 25% a partir del año comercial 2017, el segundo régimen, "Parcialmente integrado", implica para la sociedad pagar una tasa de impuesto corporativo de 25,5% para el año comercial 2017 y de 27% para el año comercial 2018 y siguientes.

De acuerdo a lo anterior y dependiendo del régimen por el que haya optado o quedado por defecto, la sociedad o las sociedades del grupo revelarán las tasas de impuesto a la renta e impuestos diferidos, en este último caso considerando la tasa de impuesto vigente a la fecha en que se revertirán las diferencias temporarias.

Para el presente ejercicio 2018, la tasa de impuesto a la renta corriente será de 27%. La tasa de impuesto diferido para las sociedades sujetas al régimen de renta atribuida será de 25% y para las sujetas al régimen parcialmente integrado será de 25,5% si se espera que las diferencias temporarias se reviertan en el año comercial 2017, y de 27% si se espera se reviertan a partir del año comercial 2018 o siguientes.

(v) Operaciones discontinuas

A la fecha de cierre de los presentes estados financieros, la Compañía no registra operaciones discontinuas.

(w) Otros**(i) Beneficios a los empleados****(i.1) Beneficios de corto plazo**

Los beneficios a corto plazo a los empleados incluyen salarios, vacaciones a empleados y bonos de gestión, estos últimos pagaderos dentro de los 12 meses siguientes al cierre del período en el que los empleados han prestado servicios correspondientes. Los beneficios a corto plazo a los empleados son medidos sobre una base no descontada y se llevan a gastos cuando el servicio relacionado es prestado. Se reconoce un pasivo por el monto esperado a ser pagado como bono la gestión dado que la Compañía tiene una obligación a pagar este monto como resultado de los servicios prestados por el empleado y la obligación se puede estimar razonablemente.

(ii) Pagos por arrendamientos**(ii.1) Arrendamiento operacional operativo**

Los pagos realizados bajo arrendamientos operacionales se reconocen en el resultado bajo el método lineal durante el período de vigencia de dicho suceso.

NOTAS A LOS ESTADOS FINANCIEROS

al 31 de diciembre de 2018

(ii.2) Determinación de si un acuerdo contiene un arrendamiento

Cuando se suscribe un contrato, la Compañía determina si ese contrato corresponde a, o contiene un arrendamiento. Un activo específico es sujeto de un arrendamiento si el cumplimiento del contrato depende del uso de ese activo específico. Un contrato transfiere el derecho a usar el activo si el contrato le transfiere a la Compañía el derecho de controlar el uso del activo subyacente.

A la fecha de transición, no existen acuerdos que contengan implícitamente un arrendamiento.

(iii) Dividendos mínimos

Los dividendos sobre acciones ordinarias son reconocidos en el patrimonio en el período en el cual estos fueron aprobados por los accionistas de la Compañía.

Los dividendos acordados en forma posterior a la fecha del balance son revelados como una nota de eventos subsecuentes.

No se reconocen dividendos mínimos por pagar. Estos serán determinados por el Directorio en la aprobación del balance anual.

(4) POLÍTICAS CONTABLES SIGNIFICATIVAS

Los conceptos requeridos por esta nota han sido incluidos en la Nota 3, Políticas Contables.

(5) PRIMERA ADOPCIÓN DE LAS NORMAS INTERNACIONALES DE INFORMACIÓN FINANCIERA (NIIF)

(a) Exenciones

Los primeros estados financieros según NIIF se presentaron al 31 de diciembre de 2012, momento en el cual se valorizaron los principales ajustes y exenciones.

(b) Conciliación del patrimonio

La transición a las NIIF en Compañía de Seguros de Generales Continental S.A. fue efectuada el 1 de enero de 2012.

(6) ADMINISTRACIÓN DE RIESGO

(Todas las sumas están expresadas en miles de pesos salvo las que se expresen en otras monedas)

La presente nota revela información que permite evaluar la naturaleza y alcance de los principales riesgos procedentes de los instrumentos financieros y contratos de seguros a los que la Compañía está expuesta al 31 de diciembre de 2018.

(i) Riesgos financieros

La Compañía está expuesta a riesgos financieros principalmente a través de sus activos y pasivos financieros. Los principales componentes del riesgo financiero son el riesgo de mercado, riesgo de crédito y riesgo de liquidez. La Compañía cuenta con una política de inversiones aprobada por su Directorio que da las directrices con las cuales se administran las inversiones y se mitigan los riesgos de estas.

Los procesos para gestionar los riesgos financieros de crédito, liquidez y mercado, los métodos utilizados para medirlos y la información cuantitativa se describen a continuación:

Riesgo de crédito

El riesgo de Crédito es el riesgo de potenciales pérdidas que resulten de contrapartes que no cumplan a cabalidad sus obligaciones de pago en el plazo convenido. Los aspectos en los cuales la Compañía se encuentra expuesta al riesgo de crédito son con el riesgo de contraparte en los instrumentos de deuda.

NOTAS A LOS ESTADOS FINANCIEROS

al 31 de diciembre de 2018

Respecto a los riesgos de crédito de las inversiones financieras, la política de inversiones que lo gestiona establece límites máximos por contraparte para el riesgo crediticio y categorías de clasificación mínimas. Para medir el riesgo de liquidez la Compañía aplica al valor razonable de la inversión un factor por cada categoría de clasificación.

La cartera de inversiones financieras en instrumentos de renta fija en miles de pesos es la siguiente:

AL 31 DE DICIEMBRE DEL AÑO:		2017	2018
CATEGORÍA	CLASIFICACIÓN DE RIESGO	DEPÓSITOS C/P M\$	DEPÓSITOS C/P M\$
Títulos deuda C/P	N1+	2.121.923	2.176.977
Total	-	2.121.923	2.176.977

Los títulos de deuda de corto plazo corresponden a depósitos a plazo bancarios y los soberanos a instrumentos de corto y largo plazo emitidos por el Banco Central de Chile. Al 31 de diciembre > de 2016 la contraparte que concentra la mayor suma representa un 17,7% del total de inversiones financieras de renta fija, al 31 de diciembre de 2018 esta relación es de 20,7%. Al 31 de diciembre de 2017 y 31 de diciembre de 2018 la Compañía no ha obtenido activos (financieros o no) mediante la toma de posesión de garantías para asegurar cobros ni ha ejecutado otras mejoras crediticias para respaldar la cartera de inversiones financieras en instrumentos de renta fija.

La Compañía a la fecha de presentación no presenta préstamos financieros. En consecuencia, no tiene exposiciones de riesgos, moras, deterioros, garantías, mejoras crediticias y renegociaciones que informar por dicho concepto.

La Compañía al 31 de diciembre de 2017 y 2018 no presenta activos financieros en mora ni deteriorados. La Compañía estima que no hay hechos que justifiquen aplicar deterioro crediticio a los activos financieros.

La custodia (inversiones financieras nacionales susceptibles de custodiar) se realiza en el Depósito Central de Valores en su totalidad cuando es factible y en caso contrario opera la custodia del emisor. Se trabaja con un intermediario para la compra y venta de instrumentos financieros.

Riesgo de liquidez

El riesgo de liquidez es el riesgo que la Compañía se vea obligada en incurrir en pérdidas para cumplir sus obligaciones de pago a su vencimiento. Estos riesgos surgen principalmente de la sensibilidad de las posiciones de tasas de interés, instrumentos de capitalización, exposiciones de créditos y flujo de caja.

La gestión del riesgo de liquidez se realiza a través de la revisión periódica del flujo de caja proyectado y administrando las inversiones cuidando que éstas tengan la liquidez y calce adecuado con las necesidades de pago. Existen, adicionalmente, límites mínimos y máximos por tipo de inversión y plazo que también regulan y gestionan la liquidez de la Compañía.

Dado que la cláusula Cash Loss Limit en los contratos de reaseguro y las políticas de inversión mitigan el impacto del riesgo financiero de liquidez a la cual está expuesta la Compañía no se considera necesario establecer un método para medir su riesgo.

Perfil de liquidez y vencimiento de los activos financieros en miles de pesos es el siguiente:

	AL 31-12-2017		31-12-2018	
	M\$	%	M\$	%
Caja y bancos	2.427.785	53,4	3.577.591	62,2
Renta fija C/P <= 30 días (Bancos)	704.592	15,5	1.278.249	22,2
Renta fija C/P 30> X >=90 días (Bancos)	1.080.107	23,7	0	0,0
Renta fija C/P 90> X >=360 días (Bancos)	337.224	7,4	898.728	15,6
Total	4.549.708		5.754.568	

La Compañía al 31 de diciembre de 2016 y 2017 no presenta pasivos financieros.

NOTAS A LOS ESTADOS FINANCIEROS

al 31 de diciembre de 2018

Riesgo de Mercado

El riesgo de mercado es el riesgo que el valor razonable o los futuros flujos de caja de los instrumentos financieros de la Compañía fluctúen debido a cambios en los precios de mercado. El riesgo de mercado comprende tres tipos de riesgo: riesgo de tipo de cambio, tasa de interés y de precio.

La Compañía utiliza el análisis de sensibilidad del Valor en Riesgo (VaR) para medir el impacto y gestionar el riesgo de mercado en sus inversiones.

En las políticas de la Compañía hay límites de VaR sobre Patrimonio. Complementariamente hay una política de exposición máxima en moneda extranjera (activa o pasiva) respecto del patrimonio invertible en exceso del patrimonio de riesgo.

El cálculo del VaR de acuerdo a la N.C.G. N° 148 de 2002 de la S.V.S. se efectúa sobre la base de un modelo que, en función de la definición de factores de riesgo propios a la naturaleza de cada instrumento o activo y la determinación de las volatilidades y correlaciones asociadas a estos factores de riesgo, calcula la máxima pérdida probable de la cartera de inversiones, para un horizonte de tiempo establecido y un nivel de confianza en la estimación dado. El horizonte de proyección del VaR, que es el tiempo sobre el cual es calculada la máxima pérdida probable, corresponde a un mes calendario. El nivel de confianza corresponde a la probabilidad que la pérdida o menor valor de la cartera de inversiones, sea igual o inferior a la pérdida máxima estimada determinada de acuerdo al modelo de VaR. Para este efecto, se considera en la estimación del VaR un nivel de confianza de 95%. A los bienes raíces no se les calcula un VaR, éste se asume en un 5% de su valor y se suma al cálculo efectuado para las demás inversiones.

Al 31 de diciembre de 2018 el Valor en Riesgo o la máxima pérdida probable de acuerdo a lo mencionado anteriormente para los instrumentos financieros es de M\$ 42.117, al 31 de diciembre de 2017 dicha máxima pérdida probable era de M\$ 41.057, lo anterior de acuerdo a los parámetros regulatorios.

Una de las principales limitaciones del método del VaR consiste en que la pérdida máxima efectiva puede exceder el monto pérdida máxima probable, lo anterior debido al nivel de confianza.

Concentración inversiones financieras por moneda en miles de pesos:

	AL 31-12-2017		AL 31-12-2018	
	M\$	%	M\$	%
CLP \$	3.626.196	79,7	5.137.541	89,3
USD \$	923.512	20,3	617.027	10,7
Total	4.549.708		5.754.568	

Utilización de Productos Derivados

De acuerdo a la política de inversiones de la Compañía está excluido el uso de estos productos derivados, salvo autorización del Directorio. En el caso de derivados para cobertura de riesgos, esta autorización podrá ser otorgada por el Comité de Directores de Inversiones.

(ii) Riesgos de Seguros

La Compañía está expuesta principalmente a los riesgos de tarificación, suscripción y reservas. La exposición por la tarificación viene dada por errores en la estimación de los costos (siniestros y otros asociados al producto) y la estimación de las primas. En la suscripción la exposición está dada por la aceptación de riesgos y su impacto en la siniestralidad. En las reservas técnicas la exposición viene dada a que las reservas constituidas no sean suficientes para afrontar los compromisos con los asegurados.

La Compañía cuenta con una política de suscripción de riesgos aprobada por el Directorio que refleja cuales son las definiciones globales y específicas de la Compañía en torno a la evaluación, resolución de las solicitudes de cobertura por parte de los asegurados. En ésta se definen las facultades de aprobación de riesgos y también se delimitan las responsabilidades que le caben a los distintos participantes en la suscripción de riesgos y los sistemas de control que son usados en el seguimiento del riesgo. También cuenta con una Política de Reaseguros que se explica más adelante.

NOTAS A LOS ESTADOS FINANCIEROS

al 31 de diciembre de 2018

Reaseguro

El objetivo del programa de reaseguros consiste en proteger la estabilidad financiera de la aseguradora frente al impacto de siniestros a través de la suscripción de contratos de reaseguro que garanticen la adecuada transferencia de los riesgos.

El programa de reaseguro consiste en programas proporcionales para cada uno de los Ramos (Ingeniería, Accidentes Personales, Property, Responsabilidad Civil y Transporte) y un contrato no proporcional (Exceso de Pérdida por Riesgo) que protege la retención de la Compañía.

Adicionalmente, y en caso de que la Compañía lo estime conveniente, existe la posibilidad de acceder al mercado de reaseguro facultativo, principalmente para riesgos excluidos de contrato, y/o fuera de capacidad contractual.

Las principales directrices en el ámbito del reaseguro son:

- Contar con un panel de reaseguro diversificado, de forma tal de atomizar suficientemente los riesgos de crédito de los reaseguradores.
- Los contratos de reaseguros deben cubrir todo el espectro de actividades que la Compañía lleve a cabo y proveer a la Compañía de los límites (capacidades) y comisiones (descuentos) suficientes para gestionar su negocio. En caso necesario, colocar los negocios facultativamente si ello fuere procedente.

El riesgo de crédito proveniente de los reaseguradores se maneja colocando los contratos de reaseguro con reaseguradores internacionales de primer nivel. Para minimizar el impacto de contraparte se cuenta con un panel bastante diversificado de reaseguradores. Para el año 2018, el reasegurador con la mayor participación en el contrato de cuota parte es de un 43,7% (37,5% el 2017). Para los reaseguradores está establecida una clasificación de riesgo igual o superior a BBB o su equivalente, el cual es revisado periódicamente:

Al 31 de diciembre de 2017 y 2018 los siniestros por cobrar se distribuyen como sigue:

	AL 31-12-2017		AL 31-12-2018	
	M\$	%	M\$	%
AA			57.428	4,2
AA-			3.865	0,3
A+	207.799	48,4	972.562	71,6
A	195.443	45,5	209.140	15,4
A-	26.015	6,1	115.900	8,5
Total	429.257		1.358.895	

La participación de los reaseguradores por ramo es:

CLASIF. REASEGURADOR	AL 31-12-2017					AL 31-12-2018				
	A. P.	R.C	ING.	PROP.	TRANP.	A. P.	R.C.	ING.	PROP.	TRANP.
	%	%	%	%	%	%	%	%	%	%
A+	53,3	42,5	55,5	59,4	35,0	53,2%	43,6%	57,5%	57,1%	40,6%
A	41,8	50,5	37,8	33,9	57,5	37,9%	48,1%	34,6%	35,1%	50,9%
A-	5,0	7,0	6,7	6,7	7,5	8,9%	8,3%	7,9%	7,9%	8,5%

Cobranza

El objetivo consiste en mantener baja la morosidad y los incobrables en la cartera de la Compañía. Para la consecución de lo anterior se cuenta con un sistema de cobranzas y un procedimiento establecido de recaudación con plazos para el contacto telefónico, avisos de cobro y oportunidad de la cobranza prejudicial y judicial.

NOTAS A LOS ESTADOS FINANCIEROS

al 31 de diciembre de 2018

Distribución

La Compañía cuenta principalmente con dos canales de venta: en forma directa con fuerza de venta propia calificada y a través de Corredores de Seguros que cuenten con la debida autorización de la Superintendencia de Valores y Seguros. En ambos casos los procesos de suscripción, emisión de pólizas y endosos y cobranza de primas son realizadas por la Compañía.

Prima directa por canal de distribución:

	DEL 01-01-2017 AL 31-12-2017		DEL 01-01-2018 AL 31-12-2018	
	M\$	%	M\$	%
Corredor	21.262.062	90,7	26.405.607	84,3
Agente	2.176.079	9,3	4.920.426	15,7
Total	23.438.141		31.326.033	

Mercado Objetivo

En el ámbito de los seguros generales, el mercado objetivo está marcado principalmente por el tipo de producto ofrecido.

En los ramos de ingeniería, el principal enfoque se encuentra orientado al sector de la construcción, específicamente a inmobiliarias y empresas constructoras que otorgan directamente los servicios constructivos.

Dentro de este segmento se considera el aseguramiento de construcciones como viviendas privadas y con subsidio público, oficinas, infraestructura urbana para el comercio y otros, infraestructura vial como caminos, puentes, infraestructura para la industria y la minería, etc.

En los ramos de Responsabilidad Civil y Accidentes Personales, el enfoque es mucho más amplio, y abarca un importante espectro de la actividad económica del país. En este sentido los esfuerzos se encuentran dirigidos principalmente a las actividades asociadas al rubro de la construcción, empresas manufactureras, empresas de transporte, empresas agrícolas, empresas mineras, servicios en general, etc.

Prima directa por producto:

	DEL 01-01-2017 AL 31-12-2017		DEL 01-01-2018 AL 31-12-2018	
	M\$	%	M\$	%
Property	10.169.321	43,4	13.027.562	41,6
Transporte	4.318.839	18,4	4.472.114	14,3
Resp. Civil	4.057.659	17,3	5.481.823	17,5
Miscelaneos	2.335.745	10,0	4.552.659	14,5
Ingeniería	1.868.111	8,0	3.206.260	10,2
Acc. Pers.	688.466	2,9	585.616	1,9
Total	23.438.141		31.326.034	

Prima directa por sector industrial:

	DEL 01-01-2017 AL 31-12-2017		DEL 01-01-2018 AL 31-12-2018	
	M\$	%	M\$	%
Agrícola, Forestal y Ganadero	605.776	2,6	1.867.838	6,0
Comercializadoras	3.146.540	13,4	5.472.847	17,5
Industrial	5.482.231	23,4	4.642.635	14,8
Ingeniería, Construcción e Inmob.	2.833.835	12,1	4.042.718	12,9
Minero y Extractivo	1.230.669	5,3	1.379.927	4,4
Pesquero	85.425	0,4	166.144	0,5
Servicios	3.858.781	16,5	3.850.732	12,3
Comunicaciones	12.818	0,1	483.287	1,5
Transporte	5.604.181	23,9	7.082.972	22,6
Otros	577.885	2,5	2.336.934	7,5
Total	23.438.141		31.326.034	

NOTAS A LOS ESTADOS FINANCIEROS

al 31 de diciembre de 2018

Riesgo de Mercado en los Contratos de Seguros

En el caso de los seguros que participa la Compañía no sufren de variaciones de tasa de interés. Sí hay exposición por la inflación y los tipos de cambio, ya que los contratos de seguro están expresados en Unidades de Fomento y algunos en moneda extranjera. Sin embargo, la fuente de ingresos (primas) y egresos (siniestros) están expresadas en las mismas monedas.

El mayor riesgo de asimetría de monedas se puede dar en siniestros de mayor cuantía, cuando esto sucede se utiliza la cláusula cash call (de pago inmediato) disponible en los contratos de reaseguro siendo esta una herramienta importante para gestionar este riesgo.

Los montos asegurados por moneda expresadas en millones de pesos son las siguientes:

	AL 31-12-2017		AL 31-12-2018	
	M\$	%	M\$	%
Moneda Nacional	28.326.470	88,1	37.670.243	86,4
Moneda Extranjera	3.824.556	11,9	5.916.395	13,6
Total	32.151.026		43.586.638	

Riesgo de Liquidez en los Contratos de Seguros

La exposición al riesgo de liquidez en los contratos de seguro viene dada por la eventualidad de ocurrencia de siniestros de sumas elevadas que hagan que la Compañía se vea obligada en incurrir en pérdidas para cumplir sus obligaciones de pago oportunamente. Además de lo ya indicado en la gestión de inversiones, los contratos de reaseguro tienen cláusula de siniestros al contado (Cash Loss Limit), mediante el cual la Compañía puede pedir anticipos incluso cuando la retención en un siniestro no excede la prioridad de la Compañía. En consecuencia, la máxima exposición es la dada por el límite del cash loss limit que es por la suma de UF 6.000.

Riesgo de Crédito en los Contratos de Seguros

Se considera que los contratos de seguros, comprenden riesgos de crédito, respecto a clientes y corredores.

Riesgo de Crédito de Clientes

Se refiere a la posibilidad de incumplimiento en el pago de primas y cuotas de pólizas. La directriz de resguardo implementada por la Compañía, respecto al riesgo de clientes, involucra principalmente condicionar la vigencia de la póliza, ante situaciones de incumplimiento de pago.

En aquellos casos en que se registre incumplimiento del pago de primas o cuotas más allá de ciertos plazos establecidos, se procederá con la cancelación de las pólizas respectivas y el posterior castigo de las primas y cuotas adeudadas.

La gestión de este riesgo consiste básicamente en el envío de notas de cobro, con 15 días de anticipación al vencimiento de las cuotas y/o pagos. En caso de que no se regularicen los pagos dentro de los 30 días posteriores a la fecha de pago prevista, se envía el respectivo aviso de cancelación de la póliza al contratante y corredor en los plazos estipulados por la CMF.

NOTAS A LOS ESTADOS FINANCIEROS

al 31 de diciembre de 2018

Riesgo de crédito de corredores

El riesgo se refiere al crédito implícito en el pago de comisiones no ganadas.

Estas situaciones se producen cuando la póliza es cancelada antes del término de su vigencia, lo que genera devolución de prima y comisión "negativa", concepto que constituye una deuda del corredor hacia la Compañía.

La gestión de este riesgo contempla el pago de comisiones, solo una vez que la Compañía haya percibido al menos un 10% de la prima total de la póliza.

En forma complementaria se realiza un monitoreo continuo de la cartera, con la idea de detectar y normalizar situaciones de corredores con comisiones negativas.

Concentración Seguros

Prima directa por zona geográfica:

	DEL 01-01-2017 AL 31-12-2017		DEL 01-01-2018 AL 31-12-2018	
	M\$	%	M\$	%
Norte	1.622.417	6,9	2.667.603	8,5
Centro	17.925.216	76,5	23.065.727	73,6
Sur	3.890.508	16,6	5.592.704	17,9
Total M\$	23.438.141		31.326.034	

Prima directa por línea de negocio:

	DEL 01-01-2017 AL 31-12-2017		DEL 01-01-2018 AL 31-12-2018	
	M\$	M\$	M\$	M\$
Individual	200.562	0,9	172.637	0,6
Industria, Infraest. y Comercio	23.237.579	99,1	31.153.397	99,4
Total	23.438.141		31.326.034	

Prima directa por moneda:

	DEL 01-01-2017 AL 31-12-2017		DEL 01-01-2018 AL 31-12-2018	
	M\$	M\$	M\$	M\$
Moneda Nacional	12.039.345	51,4	16.823.984	53,7
Moneda Extranjera	11.398.796	48,6	14.502.050	46,3
Total	23.438.141		31.326.034	

Siniestralidad por zona geográfica:

	DEL 01-01-2017 AL 31-12-2017		DEL 01-01-2018 AL 31-12-2018	
		%		%
Norte		16,9		54,4
Centro		20,6		23,3
Sur		-3,7		13,1

NOTAS A LOS ESTADOS FINANCIEROS*al 31 de diciembre de 2018*

Siniestralidad por producto:

	DEL 01-01-2017 AL 31-12-2017	DEL 01-01-2018 AL 31-12-2018
	%	%
Resp. Civil	37,5	47,3
Property	-2,0	-1,2
Transporte	16,4	29,1
Ingeniería	22,5	89,7
Acc. Pers.	-1,2	39,5
Miscelaneos	46,5	14,1

Siniestralidad por línea de negocio:

	DEL 01-01-2017 AL 31-12-2017	DEL 01-01-2018 AL 31-12-2018
	%	%
Individual	0,6	38,3
Industria, Infraestructura y Comercio	15,7	24,0

Siniestralidad por sector industrial:

	DEL 01-01-2017 AL 31-12-2017	DEL 01-01-2018 AL 31-12-2018
	%	%
Agrícola, Forestal y Ganadero	8,3	105,0
Comercializadoras	23,4	33,3
Industrial	2,5	30,6
Ingeniería, Construcción e Inmob.	47,7	62,1
Minero y Extractivo	0,0	20,8
Pesquero	0,0	1,5
Servicios	7,4	16,8
Comunicaciones	-1,4	17,3
Transporte	17,7	-10,1
Otros	7,9	14,0

Siniestralidad por moneda:

	DEL 01-01-2017 AL 31-12-2017	DEL 01-01-2018 AL 31-12-2018
	%	%
Moneda Nacional	14,5	41,8
Moneda Extranjera	16,4	11,2

NOTAS A LOS ESTADOS FINANCIEROS

al 31 de diciembre de 2018

Análisis de Sensibilidad

Ninguno de los factores de riesgos como mortalidad, morbilidad, longevidad, tasas de interés, tipo de cambio, inflación, tasa de desempleo, colocaciones de crédito afectan mayormente a los ramos en los cuales opera la Compañía. Para el resto de las variables (coberturas emanadas de contratos de seguros, gastos, variación en el siniestro medio) la Compañía aún no dispone de la historia suficiente como para realizar estudios de sensibilidad.

Ocurrencia de eventos catastróficos: Dado que la Compañía cuenta con reaseguros para cubrir eventos catastróficos el costo principal de este riesgo es la prioridad del contrato de reaseguro y la reinstalación.

(iii) Control Interno

Para el control interno, se aplican procedimientos que permiten detectar y corregir irregularidades y deficiencias en los sistemas de operación. Para ello, se analiza la “Suscripción de Riesgos”, “Valoración de Reservas” y de “Reaseguros”.

Además, se consideran los “Procedimientos de Registro, Documentación y Liquidación de las Operaciones”, y se realizan revisiones a los procesos de producción, cobranza de primas, comisiones, siniestros, entre otros.

También se verifica la suficiencia, integridad y consistencia de los sistemas de procesamiento de datos de inversiones, producción, reservas, cobranzas, remuneraciones, comisiones y contabilidad.

Todos los procedimientos de auditoría y control interno aplicados deben detectar, tan pronto ocurran, eventuales cambios relevantes en la naturaleza de los instrumentos financieros adquiridos, en los límites de exposición al riesgo y en las medidas de control interno.

A través de una Normas de Carácter General N° 309, la SVS impartió instrucciones relativas a principios de gobierno corporativo y sistemas de gestión de riesgo y control interno en las entidades aseguradoras y reaseguradoras. La Compañía tiene adaptado su sistema de control interno para adecuarse a dicha norma.

(7) EFECTIVO Y EFECTIVO EQUIVALENTE

El detalle del efectivo y efectivo equivalente al 31 de diciembre de 2018 es el siguiente:

EFECTIVO Y EFECTIVO EQUIVALENTE	CLP	USD	EUR	OTRA	TOTAL
Efectivo en caja	500	-	-	-	500
Bancos	2.960.064	617.027	-	-	3.577.091
Equivalente al efectivo (DAP)	-	-	-	-	-
Total efectivo y efectivo equivalente	2.960.564	617.027	-	-	3.577.591

NOTAS A LOS ESTADOS FINANCIEROS*al 31 de diciembre de 2018***(8) ACTIVOS FINANCIEROS A VALOR RAZONABLE****(a) Inversiones a valor razonable**

Al 31 de diciembre de 2018, la Compañía no posee este tipo de operaciones en el período bajo reporte.

(b) Derivados de cobertura e inversión

Al 31 de diciembre de 2018, la Compañía no posee este tipo de operaciones en el período bajo reporte.

(9) ACTIVOS FINANCIEROS A COSTO AMORTIZADO**(a) Inversiones a costo amortizado**

	COSTO AMORTIZADO	DETERIORO	COSTO AMORTIZADO NETO	VALOR RAZONABLE	TASA EFECTIVA PROMEDIO
Instrumentos del Estado	-	-	-	-	-
Instrumentos Emitidos por el Sistema Financiero	2.181.748	4.771	2.176.977	2.166.978	0,25
Instrumento de Deuda o Crédito	-	-	-	-	-
Mtuos hipotecarios	-	-	-	-	-
Créditos sindicados	-	-	-	-	-
Otros	-	-	-	-	-

CUADRO DE EVOLUCIÓN DEL DETERIORO	31-12-2018
Saldo Inicial al 01/01/2018	4.954
Disminución y aumento de la provisión por deterioro	(183)
Castigo de Inversiones	-
Variación por efecto de tipo de cambio	-
Otros	-
Saldo total 31/12/2018	4.771

NOTAS A LOS ESTADOS FINANCIEROS

al 31 de diciembre de 2018

(b) Operaciones de compromisos efectuados sobre instrumentos financieros

Al 31 de diciembre de 2018, la Compañía no posee este tipo de operaciones en el período bajo reporte.

(10) PRÉSTAMOS

Al 31 de diciembre de 2018, la Compañía no ha otorgado préstamos a sus asegurados o a terceros.

(11) INVERSIONES SEGUROS CON CUENTA ÚNICA DE INVERSIÓN (CUI)

La Compañía no posee este tipo de operaciones.

(12) PARTICIPACIONES EN ENTIDADES DEL GRUPO**(a) Participación en empresas subsidiarias (filiales)**

Al 31 de diciembre de 2018, la Compañía no presenta participaciones en empresas subsidiarias.

(b) Participación en empresas asociadas (coligadas)

Al 31 de diciembre de 2018, la Compañía no presenta participaciones en empresas asociadas.

(c) Cambio en inversiones en empresas relacionadas

Al 31 de diciembre de 2018, la Compañía no presenta inversiones en empresas relacionadas.

(13) OTRAS NOTAS DE INVERSIONES FINANCIERAS

La conciliación de los movimientos de inversiones al 31 de diciembre de 2018, se presenta en el siguiente cuadro en M\$:

(a) Movimiento de la cartera de inversiones

	VALOR RAZONABLE M\$	COSTO AMORTIZADO M\$	INVERSIONES SEGUROS CUI M\$
Saldo inicial	-	2.121.923	-
Adiciones	-	7.732.145	-
Ventas	-	-	-
Vencimientos	-	(7.732.145)	-
Devengo de interés	-	59.825	-
Prepagos	-	-	-
Dividendos	-	-	-
Sorteo	-	-	-
Valor razonable Utilidad/Pérdida reconocida en:	-	-	-
Resultado	-	-	-
Patrimonio	-	-	-
Deterioro	-	(4.771)	-
Diferencia de Tipo de Cambio	-	-	-
Utilidad o pérdida por unidad reajutable	-	-	-
Reclasificación ⁽¹⁾	-	-	-
Otros ⁽²⁾	-	-	-
Saldo final	-	2.176.977	-

NOTAS A LOS ESTADOS FINANCIEROS

al 31 de diciembre de 2018

(b) Garantías

Durante el año 2018, la Compañía no ha entregado ni recibido garantías que deban ser informadas.

(c) Instrumentos financieros compuestos por derivados implícitos

La Compañía no ha emitido instrumentos que contengan un componente de pasivo y de patrimonio, que incorpore varios derivados implícitos cuyos valores fuesen interdependientes al 31 de diciembre de 2018.

(d) Tasa de reinversión- TSA – NCG N° 209

Al 31 de diciembre de 2018, la Compañía no posee tasa de reinversión.

(e) Información de cartera de inversiones

TIPO DE INVERSIÓN (TÍTULO DEL N° 1 Y 2 DEL ART. N°21 DEL DFL 251)	Monto al 31.12.2018			MONTO CUEN- TA N°5.11.50.00 POR TIPO DE INSTRUMENTO (SEGUROS CUI)	TOTAL INVERSIONES M\$ (1)+(2)	INVERSIONES CUSTODIABLES M\$	% INVERSIONES CUSTODIABLES (4)/(3)
	COSTO AMORTIZADO M\$	VALOR RAZONABLE M\$	TOTAL M\$				
Instrumento del Estado	-	-	-	-	-	-	-
Instrumentos Sistema Bancario	2.176.977	2.121.923	2.121.923	-	2.121.923	2.121.923	100%
Bono de empresa	-	-	-	-	-	-	-
Mutuos Hipotecarios	-	-	-	-	-	-	-
Acciones S.A. abiertas	-	-	-	-	-	-	-
Acciones S.A. cerradas	-	-	-	-	-	-	-
Fondo de Inversión	-	-	-	-	-	-	-
Fondo Mutuo	-	-	-	-	-	-	-
Total	2.176.977	2.121.923	2.121.923	-	2.121.923	2.121.923	100%

TIPO DE INVERSIÓN (TÍTULO DEL N° 1 Y 2 DEL ART. N°21 DEL DFL 251)	DETALLE DE CUSTODIA DE INVERSIONES (COLUMNA N°3)						
	EMPRESA DE DEPÓSITO Y CUSTODIA DE VALORES				BANCO		
	MONTO M\$	% C/R TOTAL INV.	% C/R INVERSIONES CUSTODIABLES	NOMBRE DE LA EMPRESA CUSTODIA DE VALORES	MONTO M\$	% C/R TOTAL INV.	NOMBRE DEL BANCO CUSTODIO
Instrumento del Estado	-	-	-	-	-	-	-
Instrumentos Sistema Bancario	2.121.923	100%	100%	DCV	-	-	-
Bono de empresa	-	-	-	-	-	-	-
Mutuos Hipotecarios	-	-	-	-	-	-	-
Acciones S.A. abiertas	-	-	-	-	-	-	-
Acciones S.A. cerradas	-	-	-	-	-	-	-
Fondo de Inversión	-	-	-	-	-	-	-
Fondo Mutuo	-	-	-	-	-	-	-
Total	2.121.923	100%	100%	-	-	-	-

NOTAS A LOS ESTADOS FINANCIEROS

al 31 de diciembre de 2018

TIPO DE INVERSIÓN (TÍTULO DEL N° 1 Y 2 DEL ART. N°21 DEL DFL 251)	DETALLE DE CUSTODIA DE INVERSIONES COLUMNA (N°3)				
	OTRO			COMPAÑÍA	
	MONTO M\$	%	NOMBRE DEL CUSTODIO	MONTO M\$	%
Instrumento del Estado	-	-	-	-	-
Instrumentos Sistema Bancario	-	-	-	-	-
Bono de empresa	-	-	-	-	-
Mutuos Hipotecarios	-	-	-	-	-
Acciones S.A. abiertas	-	-	-	-	-
Acciones S.A. cerradas	-	-	-	-	-
Fondo de Inversión	-	-	-	-	-
Fondo Mutuo	-	-	-	-	-
Total	-	-	-	-	-

(f) Inversión en cuota de fondos por cuenta de los asegurados NCG N°176

La Compañía no ha efectuado inversiones en cuotas de fondos por cuenta de los asegurados al 31 de diciembre de 2018.

(14) INVERSIONES INMOBILIARIAS

(a) Propiedades de inversión

Al 31 de diciembre de 2018, la Compañía no presenta inversiones inmobiliarias.

(b) Cuentas por cobrar leasing

Al 31 de diciembre de 2018, la Compañía no mantiene bienes raíces que hayan sido otorgados en arriendo con opción de venta según lo indicado en la NCG N°316 o la que la reemplaza.

(c) Propiedades de uso propio

Al 31 de diciembre de 2018 el movimiento de los equipos de uso propio se presenta en el siguiente cuadro en M\$:

CONCEPTOS	TERRENOS M\$	EDIFICIOS M\$	OTROS M\$	TOTAL M\$
Saldo inicial 01.01.17	-	842.346	-	842.346
Más: Adiciones, mejoras y transferencias	-	-	-	-
Menos: Ventas, bajas y transferencias	-	-	-	-
Menos: Depreciación del Ejercicio	-	(14.369)	-	(14.369)
Ajustes por revalorización	-	24.396	-	24.396
Otros	-	28.944	-	28.944
Valor contable propiedades, muebles y equipos de uso propio	-	881.317	-	881.317
Valor razonable a la fecha de cierre	-	881.317	-	881.317
Deterioro (provisión)	-	(14.842)	-	(14.842)
Valor Final a la fecha de cierre	-	866.475	-	866.475

NOTAS A LOS ESTADOS FINANCIEROS*al 31 de diciembre de 2018***(15) ACTIVOS NO CORRIENTES MANTENIDOS PARA LA VENTA**

Al 31 de diciembre de 2018, la Compañía no ha clasificado ninguno de sus activos no corrientes como mantenido para la venta.

(16) CUENTAS POR COBRAR ASEGURADOS**(a) Saldos adeudados por asegurados**

El detalle de los saldos de primas por cobrar adeudados a la Compañía al 31 de diciembre de 2018, se presenta a continuación en M\$:

CONCEPTO	2018		
	SALDOS CON EMPRESAS RELACIONADAS M\$	SALDOS CON TERCEROS M\$	TOTAL M\$
Cuentas por cobrar asegurados. (+)	-	9.701.542	9.701.542
Cuentas por cobrar Coaseguro (Lider)	-	620.556	620.556
Deterioro (-)	-	(322.637)	(322.637)
Total (=)	-	9.999.461	9.999.461
Activos corrientes (corto plazo)	-	9.999.461	9.999.461
Activos no corrientes (largo plazo)	-	-	-

NOTAS A LOS ESTADOS FINANCIEROS

al 31 de diciembre de 2018

(b) Deudores por primas por vencimiento

Al 31 de diciembre de 2018, los deudores por prima se presentan en el siguiente cuadro en M\$:

VENCIMIENTO DE SALDOS	PRIMAS DOCUMENTADAS	PRIMAS SEGURO INV. Y SOB. DL3500	PRIMAS ASEGURADOS						CUENTAS POR COBRAR COASEGURO (NO LIDER)	OTROS DEUDORES
			CON ESPECIFICACIÓN DE FORMA DE PAGO							
			PLAN PAGO PAC	PLAN PAGO PAT	PLAN PAGO CUP	PLAN PAGO CÍA.	SIN ESPECIFICAR FORMA DE PAGO			
Seguros revocables										
1. Vencimientos anteriores a la fecha de los estados financieros	-	-	9.594	-	-	1.564.623	-	133.307	-	
Meses anteriores	-	-	933	-	-	66.170	-	37.237	-	
Septiembre 2018	-	-	-	-	-	11.410	-	6.007	-	
Octubre 2018	-	-	-	-	-	21.390	-	6.757	-	
Noviembre 2017	-	-	-	-	-	149.558	-	15.788	-	
Diciembre 2017	-	-	8.661	-	-	1.316.095	-	67.518	-	
2. Deterioro	-	-	933	-	-	268.819	-	65.808	-	
Pagos vencidos	-	-	933	-	-	268.819	-	65.808	-	
Voluntario	-	-	-	-	-	-	-	-	-	
3. Ajustes por no identificación	-	-	-	-	-	409.945	-	-	-	
4. Subtotal (1-2-3)	-	-	8.661	-	-	885.859	-	67.499	-	
5. Vencimiento posteriores a la fecha de los estados financieros	-	-	148.720	-	-	9.010.039	-	2.224.706	-	
Meses posteriores:	-	-	21.804	-	-	5.393.206	-	698.622	-	
Enero 2017	-	-	21.866	-	-	1.082.985	-	459.188	-	
Febrero 2017	-	-	21.104	-	-	610.020	-	36.430	-	
Marzo 2017	-	-	83.946	-	-	1.093.828	-	1.030.466	-	
6. Deterioro	-	-	-	-	-	53.818	-	-	-	
Pagos vencidos	-	-	-	-	-	-	-	-	-	
Voluntario	-	-	-	-	-	-	-	-	-	
7. Sub-Total (5-6)	-	-	148.720	-	-	8.956.221	-	2.224.706	-	
Seguros no revocables	-	-	-	-	-	-	-	-	-	
8. Vencimiento anteriores a la fecha de los estados financ.	-	-	-	-	-	-	-	-	-	
9. Vencimiento posteriores a la fecha de los estados financ.	-	-	-	-	-	-	-	-	-	
10. Deterioro	-	-	-	-	-	-	-	-	-	
11. Sub-Total (8+9-10)	-	-	-	-	-	-	-	-	-	
12. Total (4+7+11)	-	-	157.381	-	-	9.842.080	-	2.292.205	-	
13. Crédito no exigible de fila 4	-	-	-	-	-	-	-	-	-	
14. Crédito no vencido seguros revocables (7+13)	-	-	148.720	-	-	8.956.221	-	2.224.706	-	
									M/Extranjera	
									7.114.490	

Total Cuentas por Cobrar asegurados

M/Nacional

M/Extranjera

NOTAS A LOS ESTADOS FINANCIEROS*al 31 de diciembre de 2018***(c) Evolución del deterioro asegurado**

La Compañía contabiliza las cuentas por cobrar de seguros y el correspondiente deterioro e incobrabilidad, en conformidad con lo establecido en la Circular N°1.499.

CUADRO DE EVOLUCIÓN DEL DETERIORO	CUENTAS POR COBRAR DE SEGUROS M\$	CUENTAS POR COBRAR COASEGURO (LÍDER) M\$	TOTAL M\$
Saldo inicial al 01/01 (-)	176.347	-	176.347
Disminución y aumento de la provisión por deterioro (-/+)	146.290	-	146.290
Recupero de cuentas por cobrar de seguros (+)	-	-	-
Castigo de cuentas por cobrar (+)	-	-	-
Variación por efecto de tipo de cambio (-/+)	-	-	-
Total (=)	322.637	-	322.637

NOTAS A LOS ESTADOS FINANCIEROS*al 31 de diciembre de 2018***(17) DEUDORES POR OPERACIONES DE REASEGURO****(a) Saldos adeudados por reaseguro**

Saldos adeudados por reaseguro año 2018, según el siguiente detalle.

CONCEPTO	SALDOS CON EMPRESAS RELACIONADAS M\$	SALDOS CON TERCEROS M\$	TOTAL M\$
Primas por cobrar de reaseguros (+)	-	-	-
Siniestros por cobrar reaseguradores (1)	-	1.358.895	1.358.895
Activos por seguros no proporcionales	-	238.191	238.191
Otras deudas por cobrar de reaseguros (+)	-	-	-
Deterioro (-)	-	-	-
Total	-	1.597.086	1.597.086
Activos por reaseguros no proporcionales revocables	-	238.191	238.191
Activos por reaseguros no proporcionales no revocables	-	-	-
Total Activos por reaseguros no proporcionales	-	238.191	238.191

NOTAS A LOS ESTADOS FINANCIEROS*al 31 de diciembre de 2018***(b) Evolución del deterioro por reaseguro**

La Compañía no ha realizado deterioro por este concepto.

(c) Siniestros por cobrar a reaseguradores

Al 31 de diciembre de 2018, la Compañía presenta siniestros por cobrar a reaseguradores.
Revisar anexo en http://sg.continental.cl/estados_financieros.html

(d) Participación del Reaseguro en la Reserva de Siniestros Cedidos

Al 31 de diciembre de 2018, la participación del Reaseguro en la Reserva de Siniestros Cedidos se puede revisar encuadro, valores en M\$, en anexo en http://sg.continental.cl/estados_financieros.html

(e) Participación del Reaseguro en la Reserva Riesgo en Curso

Al 31 de diciembre de 2018, la participación del Reaseguro en la Reserva de Siniestros Cedidos se puede revisar anexo en http://sg.continental.cl/estados_financieros.html

NOTAS A LOS ESTADOS FINANCIEROS

al 31 de diciembre de 2018

(18) DEUDORES POR OPERACIONES DE COASEGURO**(a) Saldo adeudado por coaseguro**

Al 31 de diciembre de 2018, la Compañía registra saldo por concepto de coaseguro

CONCEPTO	SALDOS CON EMPRESAS RELACIONADAS	SALDOS CON TERCEROS	TOTAL
Primas por cobrar de coaseguro (+)	-	2.358.013	2.358.013
Siniestros por Cobrar por operaciones de coaseguro	-	-	-
Siniestros por cobrar por operaciones de coaseguros vencidos	-	-	-
Siniestros por cobrar por operaciones de coaseguros no vencidos	-	-	-
Deterioro (-)	-	65.808	65.808
Total (=)	-	2.292.205	2.292.205
Activos corrientes (corto plazo)	-	2.292.205	2.292.205
Activos no corrientes (largo plazo)	-	-	-

(b) Evolución del deterioro por coaseguro

Al 31 de diciembre de 2018, la Compañía registra saldo de deterioro por coaseguro.

CUADRO DE EVOLUCIÓN DEL DETERIORO	PRIMAS POR COBRAR DE SEGUROS	SINIESTROS POR COBRAR COASEGURO (LÍDER)	TOTAL
	M\$	M\$	M\$
Saldo inicial al 01/01 (-)	4.847	-	4.847
Disminución y aumento de la provisión por deterioro (-/+)	60.960	-	60.960
Recupero de cuentas por cobrar de seguros (+)	-	-	-
Castigo deudores por operaciones de coaseguro	-	-	-
Diferencia de cambio deudores por operaciones de coaseguro	1	-	1
Total (=)	65.808	-	65.808

(19) PARTICIPACIÓN DEL REASEGURO EN LAS RESERVAS TÉCNICAS (ACTIVO) Y RESERVAS TÉCNICAS (PASIVO)**(a) Reservas para seguros generales**

Al 31 de diciembre de 2018, la participación del reaseguro en las reservas técnicas (activo) y reservas técnicas (pasivos) se detalla a continuación en M\$:

NOTAS A LOS ESTADOS FINANCIEROS

al 31 de diciembre de 2018

RESERVA PARA SEGUROS GENERALES	DIRECTO	ACEPTADO	TOTAL PASIVO POR RESERVA	PARTICIPACIÓN DEL REASEGURADO EN LAS RESERVAS	DETERIORO	TOTAL PARTICIPACIÓN DEL REASEGURO EN LAS RESERVAS TÉCNICAS
	M\$	M\$	M\$	M\$	M\$	M\$
Reserva de riesgo en curso	17.373.030	-	17.373.030	16.047.095	-	16.047.095
Reserva de siniestros	8.998.669	-	8.998.669	7.855.597	-	7.855.597
Liquidados y no pagados	785.046	-	353.750	679.106	-	679.106
Liquidados y controvertidos por el asegurado	-	-	-	-	-	-
En proceso de liquidación :	4.259.686	-	4.259.681	3.957.278	-	3.957.278
Reportados	4.259.686	-	4.259.681	3.957.278	-	3.957.278
Detectados y no reportados	-	-	-	-	-	-
Ocurridos y no reportados	3.953.936	-	3.953.942	3.219.213	-	3.219.213
Reserva catastrófica de terremoto	303.224	-	303.224	-	-	-
Reserva de insuficiencia de primas	-	-	-	-	-	-
Otras reservas técnicas	-	-	-	-	-	-
Total	26.674.923	-	26.674.923	23.902.692	-	23.902.692

(20) INTANGIBLES**(a) Goodwill**

Al 31 de diciembre de 2018, la Compañía no ha realizado transacciones de combinaciones de negocio que dan origen al reconocimiento de goodwill.

(b) Activos intangibles distintos a goodwill

Al 31 de diciembre de 2018, la Compañía no presenta activos intangibles distintos a goodwill.

(21) IMPUESTOS POR COBRAR**(a) Cuentas por cobrar por impuestos**

CONCEPTO	31-12-2018 M\$
Pagos previsionales mensuales	-
PPM por perdidas acumuladas Artículo N°31 inciso 3	-
Crédito por gasto de capacitación	3.894
Crédito por adquisición de activos fijos	-
Impuesto renta por pagar (1)	-
Otros (Impuesto IVA por recuperar)	57.389
Total	61.283

NOTAS A LOS ESTADOS FINANCIEROS

al 31 de diciembre de 2018

(b) Activo por impuestos diferidos

Información general

Al 31 de diciembre 2018, la Compañía presenta una pérdida tributaria por M\$4.038.945, por tanto, se ha reconocido un activo por impuestos diferidos de M\$1.560.054, el que la Administración de la Compañía estima es recuperable.

(i) Efecto de impuestos diferidos en patrimonio

Al 31 de diciembre del 2018, la compañía presenta los siguientes impuestos diferidos en Patrimonio.

CONCEPTO	2018		
	ACTIVOS M\$	PASIVOS M\$	NETO M\$
Impuesto diferido por deterioro al 01.01.2018 por adopción de NIIF 9	1.338	-	1.338
Coberturas	-	-	-
Otros	-	-	-
Total cargo/(abono) en patrimonio	1.338	-	1.338

(ii) Efecto de impuestos diferidos en resultado

Los impuestos diferidos determinados por la Compañía son los siguientes en M\$:

CONCEPTO	2018		
	ACTIVOS M\$	PASIVOS M\$	NETO M\$
Deterioro Cuentas Incobrables	118.642	-	118.642
Deterioro Deudores por Reaseguro	-	-	-
Deterioro Instrumentos de Renta Fija	(49)	-	(49)
Deterioro Mutuos Hipotecarios	-	-	-
Deterioro Bienes Raíces	4.007	-	4.007
Deterioro Intangibles	-	-	-
Deterioro Contratos de Leasing	-	-	-
Deterioro Préstamos otorgados	-	-	-
Valorización Acciones	-	-	-
Valorización de Renta Fija	-	-	-
Valorización Fondos de Inversión	-	-	-
Valorización Fondos Mutuos	-	-	-
Valorización Inversión Extranjera	-	-	-
Valorización Operaciones de Cobertura de Riesgo Financiero	-	-	-
Valorización Pactos	-	-	-
Impuesto Diferido	-	-	-
Revalorización Tributaria	-	-	-
Prov. Gastos de Administración	-	-	-
Prov. Gratificaciones	-	-	-
Prov. DEF	-	-	-
Provisión de Vacaciones	10.915	-	10.915
Prov. Indemnización Años de Servicio	-	-	-
Gastos Anticipados	-	-	-
Gastos Activados	-	-	-
Pérdidas Tributarias	1.090.515	-	1.090.515
Otros	334.687	-	334.687
Total	1.558.717	-	1.558.717

NOTAS A LOS ESTADOS FINANCIEROS*al 31 de diciembre de 2018***(22) OTROS ACTIVOS****(a) Deudas del personal**

Al 31 de diciembre de 2018, el personal no tiene deudas con la Compañía.

(b) Cuentas por cobrar intermediarios

CONCEPTO	31-12-2018		
	SALDOS CON EMPRESAS RELACIONADAS	SALDOS CON TERCEROS	TOTAL M\$
Cuentas por cobrar intermediarios (+)	-	-	-
Cuentas por cobrar asesores previsionales	-	-	-
Corredores	-	-	-
Otros	-	-	-
Otras cuentas por cobrar de seguros (+)	-	-	-
Deterioro (-)	-	-	-
Total	-	-	-
Activos corrientes (corto plazo)	-	-	-
Activos no corrientes (largo plazo)	-	-	-

(c) Gastos anticipados

La Compañía al 31 de diciembre de 2018 no tiene gastos pagados por anticipado.

(d) Otros activos

La Compañía al 31 de diciembre de 2018 no tiene gastos pagados por anticipado.

CONCEPTOS	2018 M\$
Aporte Bomberos	1.285
Facturas Anticipadas (iva)	517.272
Facturas x Recibir(iva)	8.953
Formalizaciones	57.081
Garantías	12.912
Otros por Cobrar	64.768
Total	662.271

(23) PASIVOS FINANCIEROS**(a) Pasivos financieros a valor razonable con cambios en resultados**

Al 31 de diciembre de 2018, la Compañía no tiene obligaciones por pasivos financieros medidos a valor razonable con cambios en resultados.

(b) Pasivos financieros a costo amortizado

Al 31 de diciembre de 2018, la Compañía no tiene obligaciones por pasivos financieros a costo amortizado.

(24) PASIVOS NO CORRIENTES MANTENIDOS PARA LA VENTA

Al 31 de diciembre de 2018, la Compañía no tiene pasivos asociados con activos mantenidos para la venta.

NOTAS A LOS ESTADOS FINANCIEROS

al 31 de diciembre de 2018

(25) RESERVAS TÉCNICAS**(a) Reservas para seguros generales****(i) Reserva riesgos en curso**

CONCEPTOS	2018 M\$
Saldo inicial al 1ero de enero	11.362.736
Reserva por venta nueva	27.588.185
Liberación de reserva	(21.577.891)
Liberación de reserva stock	(17.373.030)
Liberación de reserva venta nueva	(4.204.861)
Otros	-
Total reserva riesgo en curso	17.373.030

(ii) Reserva de siniestros

CONCEPTOS	SALDO INICIAL AL 1º DE ENERO M\$	INCREMENTO M\$	DISMINUCIONES M\$	AJUSTE POR DIFERENCIA DE CAMBIO M\$	OTROS M\$	SALDO FINAL M\$
Liquidados y no pagados	353.750	730.496	296.774	(2.426)	-	785.046
Liquidados y controvertidos por el asegurado	-	-	-	-	-	-
En procesos Liquidación (1+2)	5.638.817	2.895.479	4.079.507	(195.108)	-	4.259.681
Siniestros reportados (1)	5.638.817	2.895.479	4.079.507	-	-	4.259.681
Siniestros detectados y no reportados (2)	-	-	-	-	-	-
Ocurridos y no reportados	2.568.806	3.574.705	2.189.569	-	-	3.953.942
Reserva siniestros	8.561.373	7.200.680	6.565.850	(197.534)	-	8.998.669

NOTAS A LOS ESTADOS FINANCIEROS*al 31 de diciembre de 2018***(iii) Reserva de insuficiencia de primas**

Al 31 de diciembre de 2018, La forma de cálculo se realizó tal como lo indica el Anexo 1 de la NCG 306 (refundida). Este test se determina sobre la base del concepto de “Combined Ratio” que relaciona los egresos técnicos de la aseguradora con la prima reconocida para hacer frente a los mismos, utilizando información histórica contenida en los estados financieros, relativa a los últimos 12 meses. Al 31 de diciembre de 2018, la Compañía no presenta reserva de insuficiencia de prima

(iv) Otras reservas técnicas

La Compañía no ha provisionado “Otras reservas técnicas” al 31 de diciembre del 2018.

(26) DEUDAS POR OPERACIONES DE SEGURO**(a) Deudas con asegurados**

Al 31 de diciembre de 2018, la Compañía no tiene deudas con asegurados.

(b) Deudas por operaciones por reaseguro

Primas por pagar a reaseguradores saldos en M\$, revisar anexo en http://sg.continental.cl/estados_financieros.html

NOTAS A LOS ESTADOS FINANCIEROS

al 31 de diciembre de 2018

(c) Deudas por operaciones de coaseguro

CONCEPTO	2018		
	SALDOS CON EMPRESAS RELACIONADAS M\$	SALDOS CON TERCEROS M\$	TOTAL M\$
Primas por pagar por operaciones de coaseguro	-	586.661	586.661
Siniestros por Pagar por operaciones de coaseguro	-	-	-
Total	-	586.661	586.661
Pasivos corrientes (Corto plazo)	-	586.661	586.661
Pasivos no corrientes (Largo plazo)	-	-	-

(d) Ingresos anticipados por operaciones de seguros

INGRESOS ANTICIPADOS POR OPERACIONES DE SEGUROS	M\$	EXPLICACIÓN CONCEPTO
Descuento de Cesión no Ganado (DCNG)	1.217.165	(DCNG)
Ingreso Anticipado (1)	-	-
Total	1.217.165	

Este monto corresponde al 100% del año 2017 de los descuentos otorgados por los reaseguradores, según contrato. Para el año 2017, según instrucciones de la Superintendencia de Valores y Seguros, se ha reconocido como resultado de descuento ganado, el porcentaje equivalente al costo de adquisición de la prima directa, aplicado sobre la prima cedida. El descuento cedido no ganado se diferirá aplicando en forma mensual es sistema de numerales diarios, del mismo método utilizado para las reservas técnicas.

(27) PROVISIONES

Al 31 de diciembre de 2018, la Compañía no registra provisiones.

(28) OTROS PASIVOS**(a) Impuestos por pagar****(i) Cuentas por pagar por impuestos corrientes**

CONCEPTO	M\$
Iva por pagar	209.876
Impuesto renta	623
Impuesto de terceros	-
Impuesto de reaseguro	44.849
Crédito contra el impuesto	-
Otros	-
Total	255.348

NOTAS A LOS ESTADOS FINANCIEROS*al 31 de diciembre de 2018***(b) Deudas con intermediarios**

Al 31 de diciembre de 2018, las deudas con intermediarios se resumen en la siguiente tabla:

DEUDAS CON INTERMEDIARIOS	2018		
	SALDOS CON EMPRESAS RELACIONADAS M\$	SALDOS CON TERCEROS M\$	TOTAL M\$
Asesores previsionales	-	-	-
Corredores	-	587.108	587.108
Otros	-	-	-
Otras deudas por seguro	-	-	-
Total	-	587.108	587.108
Pasivos corrientes (corto plazo)	-	587.108	587.108
Pasivos no corrientes (largo plazo)	-	-	-

Las deudas con corredores se originan de la comercialización de pólizas.

(c) Deudas con el personal

Al 31 de diciembre de 2018, es el siguiente:

CONCEPTO	2018 M\$
Indemnizaciones y otros	-
Remuneraciones por pagar	-
Deudas previsionales	-
Otras	114.759
Total deudas con el personal	114.759

(d) Ingresos Anticipados

La Compañía no presenta ingresos de forma anticipada al 31 de diciembre 2018.

(e) Otros pasivos no financieros

Al 31 de diciembre de 2018, los ingresos anticipados se resumen en el siguiente cuadro:

CONCEPTO	2018 M\$
AFP	6.081
Salud	3.608
Caja de Compensación	3.053
Proveedores, acreedores	115.861
Comisiones de Coaseguro por Pagar	36.726
Total otros pasivos no financieros	165.329

NOTAS A LOS ESTADOS FINANCIEROS

al 31 de diciembre de 2018

(29) PATRIMONIO**(a) Capital pagado**

A la fecha de los estados financieros, su capital está compuesto por 26.527 acciones suscritas y pagadas sin valor nominal.

CONCEPTO	SALDOS AL 1/01/18 M\$	DISTRIBUCIÓN RESULTADO EJERCICIO ANTERIOR M\$	VARIACIÓN DE CAPITAL M\$	RESULTADO M\$	Impacto inicial IFRS 9 M\$	SALDOS AL 31/12/18 M\$
Capital pagado	6.304.845	-	1.191.640	-	-	7.496.485
Sobrepeso de acciones	70.588	-	-	-	-	70.588
Pérdidas acumuladas	(3.133.539)	(111.995)	-	-	-	(2.882.644)
Utilidad/(pérdida) del período	111.995	111.995	-	498.498	-	354.694
Otros Ajustes	-	-	-	-	(3.616)	(3.616)
Total	3.353.889	-	1.191.640	498.498	(3.616)	5.040.411

La Compañía en sus objetivos, políticas y procesos de gestión, mantiene una eficiente administración de su capital de trabajo. El uso de fondos está relacionado con los gastos operacionales y el cumplimiento de las obligaciones de seguros.

(*) Con fecha 12 de julio de 2018, mediante junta Extraordinaria de Accionistas se efectuó un aumento de capital por M\$ 1.191.640, a través de la emisión de 5.014 acciones de pago, pagadas en septiembre de 2018, este aumento resultó en un capital distribuido de la siguiente manera:

Accionista	Capital	Acciones
Inversiones Credere Spa	7.496.247	31.540
Vicente la Fuente Montane	238	1
Total	7.496.485	31.541

(b) Distribución de dividendos

La Compañía no ha reconocido dividendos en el período culminado el 31 de diciembre de 2018.

(c) Otras reservas patrimoniales

NOMBRE CUENTAS	MONTO M\$
Reservas estatutarias	-
Reservas patrimoniales	-
Sobrepeso en venta de acciones	70.588
Total otras reservas patrimoniales	70.588

NOTAS A LOS ESTADOS FINANCIEROS*al 31 de diciembre de 2018***(30) REASEGURADORES Y CORREDORES DE REASEGUROS VIGENTES**

Revisar anexo en http://sg.continental.cl/estados_financieros.html

(31) VARIACIÓN DE RESERVAS TÉCNICAS

Al 31 de diciembre de 2018, la variación de reservas técnicas se resume en el siguiente cuadro en M\$:

CONCEPTO	2018			
	DIRECTO M\$	CEDIDO M\$	ACEPTADO M\$	TOTAL M\$
Reserva riesgo en curso	6.010.294	(5.629.614)	-	380.680
Reserva matemática	-	-	-	-
Reserva valor del fondo	-	-	-	-
Reserva catastrófica de terremoto	8.444	-	-	8.444
Reserva de insuficiencia de primas	(407.954)	363.366	-	(44.588)
Otras reservas técnicas	-	-	-	-
Total variación reservas técnicas	5.610.784	(5.266.248)	-	344.536

NOTAS A LOS ESTADOS FINANCIEROS*al 31 de diciembre de 2018***(32) COSTO DE SINIESTROS**

Al 31 de diciembre de 2018, los costos de siniestros se resumen en el siguiente cuadro:

CONCEPTO	2018 M\$
Siniestros directos	7.750.889
Siniestros pagados directos (+)	7.313.593
Siniestros por pagar directos (+)	8.998.669
Siniestros por pagar directos período anterior (-)	(8.561.373)
Siniestros cedidos	6.515.226
Siniestros pagados cedidos (+)	6.479.474
Siniestros por pagar cedidos (+)	7.855.597
Siniestros por pagar cedidos período anterior (-)	(7.819.845)
Siniestros aceptados	-
Siniestros pagados aceptados (+)	-
Siniestros por pagar aceptados (+)	-
Siniestros por pagar aceptados período anterior (-)	-
Total costo de siniestros	1.235.663

NOTAS A LOS ESTADOS FINANCIEROS*al 31 de diciembre de 2018***(33) COSTOS DE ADMINISTRACIÓN**

El detalle de los gastos de administración al 31 de diciembre de 2018, se detalla a continuación en M\$:

CONCEPTO	2018 M\$
Remuneraciones e Indemnizaciones	840.500
Gastos asociados al canal de distribución.	-
Otros	399.492
Total, costo de administración	1.239.992

(34) DETERIORO DE SEGUROS

El detalle del deterioro de seguro al 31 de diciembre de 2018 se presenta a continuación:

CONCEPTO	2018 M\$
Primas por cobrar a asegurados	146.290
Primas por cobrar reaseguro aceptado	-
Primas por cobrar por operaciones de coaseguro	60.960
Siniestros por cobrar a reaseguradores	-
Siniestros por cobrar por operaciones de coaseguro	-
Deterioro activo por reaseguro	-
Participación de reaseguro en Reservas Técnicas	-
Otros	-
Total	207.250

NOTAS A LOS ESTADOS FINANCIEROS

al 31 de diciembre de 2018

(35) RESULTADO DE INVERSIONES

RESULTADO DE INVERSIONES	INVERSIONES A COSTO AMORTIZADO M\$	INVERSIONES A VALOR RAZONABLE M\$	TOTAL M\$
Total resultado neto inversiones realizadas	-	-	-
Total inversiones realizadas inmobiliarias	-	-	-
Resultado en venta de propiedades de uso propio	-	-	-
Resultado en venta de bienes entregados en leasing	-	-	-
Resultado en venta de propiedades de inversión	-	-	-
Otros	-	-	-
Total inversiones realizadas financieras	-	-	-
Resultado en venta instrumentos financieros	-	-	-
Otros	-	-	-
Total resultado neto inversiones no realizadas	-	38.449	38.449
Total inversiones no realizadas inmobiliarias	-	38.449	38.449
Variaciones en el valor de mercado respecto del valor costo corregido	-	38.449	38.449
Otros	-	-	-
Total inversiones no realizadas financieras	-	-	-
Ajuste a mercado de la cartera	-	-	-
Otros	-	-	-
Total resultado neto inversiones devengadas	59.825	(16.957)	42.868
Total inversiones devengadas inmobiliarias	-	-	-
Intereses por bienes entregados en leasing	-	-	-
Otros	-	-	-
Total inversiones devengadas financieras	59.825	-	59.825
Intereses	59.825	-	59.825
Dividendos	-	-	-
Otros	-	-	-
Total depreciación	-	(16.957)	(16.957)
Depreciación de propiedades de uso propio	-	(16.957)	(16.957)
Depreciación de propiedades de inversión	-	-	-
Otros	-	-	-
Total gastos de gestión	-	-	-
Propiedades de inversión	-	-	-
Gastos asociados a la gestión de la cartera de inversiones	-	-	-
Otros	-	-	-
Resultado inversiones por seguros con cuenta única de inversiones	-	-	-
Total deterioro de inversiones	183	-	183
Propiedades de inversión	-	-	-
Bienes entregados en leasing	-	-	-
Propiedades de uso propio	-	-	-
Inversiones financieras	183	-	183
Otros	-	-	-
Total resultado de inversiones	59.642	21.492	81.550

NOTAS A LOS ESTADOS FINANCIEROS

al 31 de diciembre de 2018

CUADRO RESUMEN

CONCEPTOS	MONTO DE INVERSIONES M\$	RESULTADOS DE INVERSIONES M\$
1.- Inversiones Nacionales	3.043.452	76.596
1.1 Renta Fija	2.176.977	55.054
1.1.1 Estatales	-	-
1.1.2 Bancarios	2.176.977	55.054
1.1.3 Corporativos	-	-
1.1.4 Securitizados	-	-
1.1.5 Mutuos Hipotecarios Endosables	-	-
1.1.6 Otros Renta Fija	-	-
1.2 Renta Variable	-	-
1.2.1 Acciones	-	-
1.2.2 Fondos de inversión	-	-
1.2.3 Fondos Mutuos	-	-
1.2.4 Otros Renta Variable	-	-
1.3 Bienes Raíces	866.475	21.542
1.3.1 Bienes Raíces de uso propio	866.475	21.542
1.3.2 Propiedades de Inversión	-	-
1.3.2.1 Bienes Raíces en Leasing	-	-
1.3.2.2 Bienes Raíces de Inversión	-	-
2.-Inversiones en el Extranjero	-	-
2.1 Renta Fija	-	-
2.2 Acciones	-	-
2.3 Fondos de Inversión	-	-
2.4 Otros Extranjeros	-	-
3.-Derivados	-	-
4.-Otras Inversiones	3.589.910	-
Total (1 + 2 + 3 +4)	6.633.362	76.596

OTRAS INVERSIONES

CONCEPTO	MONTO INVERSIONES M\$	TOTAL M\$
Banco pesos	3.577.091	
Banco Bice		14.256
Itau		2.596
Banco Chile \$		228.084
Banco de Crédito e Invers.		2.715.128
Banco Chile US\$		617.027
Otros activos	12.319	
Equipos		10.502
Muebles		1.268
Vehículos		-
Otros		549
Caja		500
Total		3.589.910

(36) OTROS INGRESOS

El detalle de los otros egresos al 31 de diciembre de 2018, se resumen en el siguiente cuadro:

CONCEPTOS	M\$	CONCEPTO
Intereses por primas	-	Otros
Ingresos por formalización de asegurados	324.169	Ingresos formalización asegurados
Comisión de Coaseguro Líder	40.898	Comisión de Coaseguro Líder
Total otros ingresos	365.067	-

NOTAS A LOS ESTADOS FINANCIEROS

al 31 de diciembre de 2018

(37) OTROS EGRESOS

El detalle de los otros egresos al 31 de diciembre de 2018, se resumen en el siguiente cuadro:

CONCEPTO	M\$	CONCEPTO
Aporte Bomberos	21.130	Aporte Bomberos
Formalización asegurados	40.338	Formalización asegurados
Otros	9.551	Corredores no Vigentes
Otros	25.596	Intereses préstamos asociadas
Total otros egresos	96.615	

(38) DIFERENCIA DE CAMBIO Y UNIDADES REAJUSTABLES

El detalle de las diferencias de cambio al 31 de diciembre de 2018, se resume en los siguientes cuadros en M\$:

(a) Diferencia de cambio

CONCEPTOS	2018	
	CARGOS M\$	ABONOS M\$
Activos	3.684.552	4.165.229
Diferencia de cambio por activos financieros a valor razonable	2.481.781	2.426.237
Diferencia de cambio por activos financieros a costo amortizado		
Préstamos		
Diferencia de cambio por inversiones seguros cuenta única de inversión (CUI)		
Diferencia de cambio por inversiones inmobiliarias		
Diferencia cambio cuentas por cobrar asegurados	654.090	1.060.131
Diferencia de cambio deudores por operaciones de reaseguro	543.510	674.901
Diferencia de cambio por deudores por operaciones de coaseguro		
Diferencia de cambio por participación del reaseguro en las reservas técnicas		
Diferencia de cambio por otros activos	5.171	3.960
Diferencia de cambio por activos financieros a valor razonable	3.684.552	4.165.229
Pasivos	2.547.470	1.654.648
Diferencia de cambio por pasivos financieros	-	-
Diferencia de cambio por reservas técnicas	-	-
Reserva Rentas Vitalicias	-	-
Reserva Riesgo en Curso	-	-
Reserva Matemática	-	-
Reserva Valor del Fondo	-	-
Reserva Rentas Privadas	-	-
Diferencia de cambio reserva de siniestros	197.534	-
Reserva Seguro Invalidez y Supervivencia	-	-
Reserva Catastrófica de Terremoto	-	-
Reserva Insuficiencia de Prima	-	-
Otras Reservas Técnicas	-	-
Deudas con Asegurados	-	-
Diferencia de cambio por deudas por operaciones reaseguro	2.210.023	1.450.895
Diferencia de cambio por deudas por operaciones por coaseguro	49.920	27.820
Diferencia de cambio por otros pasivos	98.993	175.933
Diferencia de cambio por patrimonio	-	-
Utilidad/(pérdida) por diferencia de cambio	6.232.022	5.819.877
Saldo Neto	412.145	

NOTAS A LOS ESTADOS FINANCIEROS

al 31 de diciembre de 2018

(b) Utilidad/(pérdida) por unidades reajustables

CONCEPTOS	2018	
	CARGOS M\$	ABONOS M\$
Activos	75.966	249.841
Utilidad (pérdida) por unidades reajustables por activos financieros a valor razonable		
Utilidad (pérdida) por unidades reajustables por activos financieros a costo amortizado		
Utilidad (pérdida) por unidades reajustables por préstamos		
Utilidad (pérdida) por unidades reajustables por inversiones seguros cuenta única de inversión (CUI)		
Utilidad (pérdida) por unidades reajustables por inversiones inmobiliarias		
Utilidad (pérdida) por unidades reajustables por cuentas por cobrar asegurados	41.752	203.891
Utilidad (pérdida) por unidades reajustables por deudores por operaciones de reaseguro	22.022	44.934
Utilidad (pérdida) por unidades reajustables por deudores por operaciones de coaseguro		
Utilidad (pérdida) por unidades reajustables por participación del reaseguro en las reservas técnicas		
Utilidad (pérdida) por unidades reajustables por otros activos	12.192	1.016
Pasivos	260.229	409.928
Pasivos financieros	-	-
Reservas técnicas	-	-
Reserva Riesgo en Curso	-	-
Reserva Matemática	-	-
Reserva Valor del Fondo	-	-
Reserva Rentas Privadas	-	-
Diferencia de cambio reserva de siniestros	-	-
Reserva Seguro Invalidez y Supervivencia	-	-
Reserva Catastrófica de Terremoto	-	-
Reserva Insuficiencia de Prima	-	-
Otras Reservas Técnicas	-	-
Utilidad (pérdida) por unidades reajustables por deudas con asegurados	-	-
Utilidad (pérdida) por unidades reajustables por deudas por operaciones reaseguro	221.982	228.068
Utilidad (pérdida) por unidades reajustables por deudas por operaciones por coaseguro	15.354	958
Utilidad (pérdida) por unidades reajustables por otros pasivos	22.893	180.902
Utilidad (pérdida) por unidades reajustables por patrimonio	-	-
Utilidad/(pérdida) por unidades reajustables	336.195	659.769
Saldo Neto		323.574

(39) UTILIDAD (PÉRDIDA) POR OPERACIONES DISCONTINUAS Y DISPONIBLES PARA LA VENTA

Al 31 de diciembre de 2018, la Compañía no tiene activos mantenidos para la venta que deban ser revelados.

NOTAS A LOS ESTADOS FINANCIEROS

al 31 de diciembre de 2018

(40) IMPUESTO A LA RENTA

(a) Resultado por impuestos

El resultado por impuesto a las ganancias al 31 de diciembre de 2018 se presenta a continuación:

CONCEPTO	2018
	M\$
Gastos por impuesto a la renta:	-
Impuesto año corriente	-
Abono/(cargo) por impuestos diferidos:	-
Originación y reverso de diferencias temporarias	25.883
Cambio en diferencias temporales no reconocidas	-
Beneficio fiscal ejercicios anteriores	-
Reconocimientos de pérdidas tributarias no reconocidas previamente	-
Subtotales	25.883
Impuesto por gastos rechazados Artículo N°21	(623)
PPM por Pérdidas	-
Acumuladas Artículo N°31 inciso 3	-
Otros	-
Cargo/(abono) neto a resultados por impuesto a la renta	(25.883)

(b) Reconciliación de la tasa de impuesto efectiva

CONCEPTO	2018	
	TASA DE IMPUESTO %	MONTO M\$
Utilidad antes de impuesto	-	-
Diferencias permanentes	-	-
Agregados o deducciones	-	-
Impuesto único (gastos rechazados)	40.0%	(623)
Gastos no deducibles (gastos financieros y no tributarios)	-	-
Incentivos de impuestos no reconocidos en el estado de resultados	-	-
Otros	27.0%	26.506
Tasa efectiva y gasto por impuesto a la renta	25.5%	25.883

(41) ESTADO DE FLUJOS DE EFECTIVO

El monto de los ingresos (egresos) clasificados en los rubros "Otros" no superan el 5% de la suma de flujos por actividades de operación, inversión y financiamiento.

(42) CONTINGENCIAS Y COMPROMISOS

Al 31 de diciembre de 2018, la Compañía no tiene contingencias y/o compromisos que informar, excepto por demanda interpuesta por un asegurado del ramo misceláneos, contra la compañía por una cuantía de M\$ 293.997 cuyo resultado de la demanda es incierto. La póliza que origina la demanda aludida es de Fronting, es decir, la compañía se encuentra reasegurada en un 100% para este caso, por lo tanto, cualquiera sea el resultado del juicio, no tendrá impacto en resultados de la aseguradora.

(43) HECHOS POSTERIORES

Entre al 01 de enero de 2019 y la fecha de emisión de estos estados financieros, a juicio de la Administración, no han ocurrido hechos posteriores que pudieran tener un efecto significativo en las cifras y revelaciones presentadas.

NOTAS A LOS ESTADOS FINANCIEROS

al 31 de diciembre de 2018

(44) MONEDA EXTRANJERA**(a) Posición de activos y pasivos en moneda extranjera**

La posición de activos y pasivos en moneda extranjera de la compañía al 31 de diciembre de 2018 se presenta a continuación:

ACTIVOS	MONEDA US\$	MONEDA EU	OTRAS MONEDAS	CONSOLIDADO (M\$)
Inversiones en Moneda Extranjera	617.027	-	-	617.027
Instrumentos Renta Fija	-	-	-	-
Instrumentos de Renta Variable	-	-	-	-
Otras Inversiones	617.027	-	-	617.027
Deudores por primas en Moneda Extranjera	7.114.490	-	-	7.114.490
Deudores por primas asegurados en moneda extranjera	7.114.490	-	-	7.114.490
Deudores por primas reaseguradores en moneda extranjera	-	-	-	-
Coaseguradores	206.260	-	-	206.260
Participación del reaseguro en la reserva técnica	9.981.064	58	-	9.981.122
Deudores por siniestros en Moneda Extranjera	952.805	-	-	952.805
Otros deudores en Moneda Extranjera	-	-	-	-
Otros activos en Moneda Extranjera	912	-	-	912
Total activos	18.872.558	58	-	18.872.616
PASIVOS				
Reservas en moneda extranjera	10.445.615	-	-	10.445.615
Reservas de primas en moneda extranjera	5.710.260	-	-	5.710.260
Reserva matemática en moneda extranjera	-	-	-	-
Siniestros por pagar en moneda extranjera	4.735.355	-	-	4.735.355
Otros Reservas en Moneda Extranjera	-	-	-	-
Primas por pagar:	9.844.551	-	-	9.844.551
Primas por pagar asegurados en moneda extranjera	-	-	-	-
Primas por pagar reaseguradores en moneda extranjera	9.844.551	-	-	9.844.551
Primas por pagar coaseguro en moneda extranjera	-	-	-	-
Otros pasivos en moneda extranjera	275.841	-	-	275.841
Total pasivos	20.566.007	-	-	20.566.007
Posición neta	(1.693.449)	58	-	(1.693.391)
Posición neta moneda de origen	(2.437.424)	73	-	
Tipos de cambios de cierre a la fecha de información	694.77	794.75	-	

(b) Movimientos de divisas por concepto de reaseguros

CONCEPTO	UF\$			UA			CONSOLIDADO M\$		
	ENTRADAS	SALIDAS	MOVIMIENTO NETO	ENTRADAS	SALIDAS	MOVIMIENTO NETO	ENTRADAS	SALIDAS	MOVIMIENTO NETO
	M\$	M\$	M\$	M\$	M\$	M\$	M\$	M\$	M\$
Primas	-	3.290.948	(3.290.948)	-	-	-	-	3.290.948	(3.290.948)
Siniestros	347.206	-	347.206	-	-	-	347.206	-	347.206
Otros	-	-	-	-	-	-	-	-	-
Movimiento neto	347.206	3.290.948	(2.943.742)	-	-	-	347.206	3.290.948	(2.943.742)

NOTAS A LOS ESTADOS FINANCIEROS

al 31 de diciembre de 2018

(c) Margen de contribución de las operaciones de seguros en moneda extranjera

CONCEPTOS	2018			
	UF\$	USRJ	UA	Consolidado M\$
Prima directa	8.202.482	1.943	-	8.204.425
Prima cedida	8.127.208	1.651	-	8.128.859
Prima aceptada	-	-	-	-
Ajuste reserva técnica	88.996	8	-	89.004
Total ingreso de explotación	(13.722)	284	-	(13.438)
Costo de intermediación	250.243	360	-	250.603
Costos de siniestros	63.647	77	-	63.724
Costo de administración	-	-	-	-
Total costo de explotación	313.890	437	-	314.327
Productos de inversiones	-	-	-	-
Otros ingresos y egresos	-	-	-	-
Diferencia de Cambio	401.254	-	-	401.254
Resultado antes de impuestos	73.642	(153)	-	73.489

UNIDADES REAJUSTABLES**(a) Posición de activos y pasivos en moneda reajutable**

La posición de activos y pasivos en moneda extranjera de la compañía al 31 de diciembre de 2018 se presenta a continuación:

ACTIVOS	MONEDA US\$	MONEDA EU	OTRAS MONEDAS	CONSOLIDADO (M\$)
Inversiones	-	-	-	-
Instrumentos Renta Fija	-	-	-	-
Instrumentos de Renta Variable	-	-	-	-
Otras Inversiones	-	-	-	-
Deudores por primas	5.029.565	-	147.611	5.177.176
Deudores por primas asegurados	5.029.565	-	147.611	5.177.176
Deudores por primas reaseguradores	-	-	-	-
Coaseguradores	206.260	-	-	206.260
Participación del reaseguro en la reserva técnica	9.981.064	-	-	9.981.064
Deudores por siniestros	406.089	-	-	406.089
Otros deudores	-	-	-	-
Otros activos	303.188	-	-	303.188
Total activos	15.926.166	-	147.611	16.073.777
PASIVOS				
Reservas	11.574.175	-	589.027	11.862.270
Reservas de primas	8.630.346	-	72.142	8.702.488
Reserva matemática	-	-	-	-
Siniestros por pagar	2.642.897	-	516.885	3.159.789
Otros Reservas	300.932	-	-	300.932
Primas por pagar:	-	-	-	-
Primas por pagar asegurados	-	-	-	-
Primas por pagar reaseguradores	-	-	-	-
Primas por pagar coaseguro	492.559	-	-	492.559
Otros pasivos en moneda	666.700	-	-	666.700
Total pasivos	12.733.434	-	589.027	13.021.529
Posición neta	3.192.732	-	(441.416)	2.751.316
Posición neta moneda de origen	116.704	-	(661.982)	
Tipos de cambios de cierre a la fecha de información	27.357,45	-	666,81	

NOTAS A LOS ESTADOS FINANCIEROS

al 31 de diciembre de 2018

(b) Movimientos de moneda por concepto de reaseguros

CONCEPTO	UF\$			UA			CONSOLIDADO M\$		
	ENTRADAS	SALIDAS	MOVIMIENTO NETO	ENTRADAS	SALIDAS	MOVIMIENTO NETO	ENTRADAS	SALIDAS	MOVIMIENTO NETO
	M\$	M\$	M\$	M\$	M\$	M\$	M\$	M\$	M\$
Primas	-	4.511.472	(4.511.472)	-	-	-	-	4.511.472	(4.511.472)
Siniestros	815.817	-	815.817	-	-	-	815.817	-	815.817
Otros	-	-	-	-	-	-	-	-	-
Movimiento neto	8.15.817	4.511.472	(3.695.655)	-	-	-	815.817	4.511.472	(3.695.655)

(c) Margen de contribución de las operaciones de seguros en moneda reajutable

CONCEPTOS	2018			
	UF\$	USRJ	UA	Consolidado M\$
Prima directa	12.861.590	-	1.806.823	14.668.413
Prima cedida	9.811.883	-	-	9.811.883
Prima aceptada	-	-	-	-
Ajuste reserva técnica	371.425	-	48.787	420.212
Total ingreso de explotación	2.678.282	-	1.758.036	4.436.318
Costo de intermediación	605.296	-	1.179.165	1.784.461
Costos de siniestros	648.226	-	1.044.390	1.692.616
Costo de administración	-	-	-	-
Total costo de explotación	1.253.522	-	2.223.555	3.477.077
Productos de inversiones	-	-	-	-
Otros ingresos y egresos	-	-	-	-
Diferencia de Cambio	(68.492)	-	-	(68.492)
Resultado antes de impuestos	1.356.268	-	(465.519)	890.749

NOTAS A LOS ESTADOS FINANCIEROS*al 31 de diciembre de 2018***(45) CUADRO DE VENTAS POR REGIONES (SEGUROS GENERALES)**

El detalle de venta por regiones al 31 de diciembre de 2018 de la Compañía se presenta en el siguiente cuadro:

REGIÓN M\$	INCENDIO M\$	PÉRDIDA BENEFICIOS M\$	TERREMO- TO M\$	VEHÍCULOS M\$	TRANSPOR- TES M\$	ROBO M\$	CASCOS M\$	OTROS M\$	TOTAL M\$
I	2.745	32.991	(19.390)	-	-	-	-	11.597	27.943
II	198.498	82.194	199.576	-	16.696	-	21.400	116.734	635.098
III	-	-	-	-	-	-	-	347.792	347.792
IV	12.690	-	81.373	-	-	-	37.441	88.646	220.150
V	39.852	29.572	172.092	-	160.489	-	622.374	270.757	1.295.136
VI	12.284	652	99.557	-	88.667	-	249.061	105.894	556.115
VII	154.471	48.540	97.313	327	58.683	-	72.363	322.032	753.729
VIII	607.998	175.812	357.402	-	22.727	-	45.399	808.013	2.017.351
IX	24.040	-	18.889	-	-	-	166.800	22.161	231.890
X	131.495	-	90.044	-	221.610	-	291.592	130.483	865.224
XI	406.328	102.312	270.885	-	-	-	25.330	125.479	930.334
XII	3.587	14.182	32.816	-	44.485	-	-	63.712	158.782
XIV	-	-	-	-	-	-	9.376	69.903	79.279
XV	-	-	-	-	-	-	-	141.484	141.484
Metrop.	1.380.265	1.451.654	6.479.708	7.441	3.858.757	53.155	2.593.084	7.241.662	23.065.726
Totales	2.974.253	1.937.909	7.919.065	7.768	4.472.114	53.155	4.134.220	9.856.349	31.326.033

NOTAS A LOS ESTADOS FINANCIEROS

al 31 de diciembre de 2018

(46) MARGEN DE SOLVENCIA**(a) Margen de solvencia seguros generales**

Esta nota se confecciona según lo estipulado en la Norma de Carácter General N°53, la cual establece factores y mecanismos específicos para el cálculo del margen de solvencia. A continuación, se presentan los cuadros que la componen:

(i) Primas y factor de reaseguro

	2018				
	INCENDIOS	VEHÍCULOS	OTROS	GRANDES RIESGOS	
	M\$	M\$	M\$	INCENDIO	OTROS
	M\$	M\$	M\$	M\$	M\$
Prima pi	3.717.859	7.768	17.131.829	-	1.206.263
Prima Directa pi	3.717.859	7.768	17.131.829	-	1.206.263
6.31.11.10 pi	3.717.859	7.768	17.137.596	-	1.206.263
6.31.11.10 dic i-1 *IPC1	3.116.875	5.767	13.262.113	1.846.545	414.319
6.31.11.10 pi-1 *IPC2	3.116.875	5.767	13.267.880	1.846.545	414.319
Prima Aceptada pi	-	-	-	-	-
6.31.11.20 pi	-	-	-	-	-
6.31.11.20 dic i-1 *IPC1	-	-	-	-	-
6.31.11.20 pi-1 *IPC2	-	-	-	-	-
Factor de reaseguro	0.9	-	0.2	-	-
Costo de siniestros pi	79.358	193	1.156.112	-	-
6.31.13.00 pi	79.358	193	1.156.112	-	-
6.31.13.00 dic i-1 *IPC1	84.112	77	1.024.212	-	-
6.31.13.00 pi-1 *IPC2	84.112	77	1.024.212	-	-
Costo de siniestro directo pi	91.007	-	7.659.882	-	-
6.31.13.10 pi	91.007	-	7.659.882	-	-
6.31.13.10 dic i-1 *IPC1	114.208	-	4.257.621	-	-
6.31.13.10 pi-1 *IPC2	114.208	-	2.257.621	-	-
Costo de siniestro. aceptados pi	-	-	-	-	-
6.31.13.30 pi	-	-	-	-	-
6.31.13.30 dic i-1 *IPC1	-	-	-	-	-
6.31.13.30 pi-1 *IPC2	-	-	-	-	-

NOTAS A LOS ESTADOS FINANCIEROS

al 31 de diciembre de 2018

(ii) Siniestros últimos tres años

	2018				
	INCENDIOS	VEHÍCULOS	OTROS	INCENDIO	OTROS
	M\$	M\$	M\$	M\$	M\$
Promedio siniestros últimos 3 años	819.390	437	4.734.678	-	1.206.263
Costo siniestros directo últimos 3 años	2.458.171	1.310	14.204.034	-	1.206.263
Costo siniestros directo pi	91.007	939	7.659.882	-	1.206.263
6.31.13.10 pi	91.007	929	7.659.882	-	-
6.31.13.10 dic i-1 *IPC1	114.208	381	4.257.621	1.846.545	414.319
6.31.13.10 pi-1 *IPC2	114.208	371	4.257.621	1.846.545	414.319
Costo siniestros directo pi-1	114.208	371	4.257.621	-	-
6.31.13.10 pi+1 *IPC2	114.208	371	4.257.621	-	-
6.31.13.10 dic. i-2 *IPC3	2.223.211	-	2.286.531	-	-
6.31.13.10 pi-2 *IPC4	2.223.211	-	2.286.531	-	-
Costo siniestros directos pi-2	2.252.956	-	2.286.531	-	-
6.31.13.10 pi-2 *IPC4	2.223.211	-	2.286.531	-	-
6.31.13.10 dic. i-3 *IPC5	406.263	-	1.657.881	-	-
6.31.13.10 pi-3 *IPC6	376.518	-	1.657.881	-	-
Costo sin. acep. ult. 3 años	-	-	-	-	-

(iii) Resumen

CÓDIGO	MARGEN DE SOLVENCIA												
	EN FUNCIÓN DE LAS						EN FUNCIÓN DE LAS						
	F.P.	PRIMAS INCENDIO	PRIMAS OTROS	F.R.		PRIMAS	F.S.	SINIESTROS INCENDIO	SINIESTROS OTROS	F.R.		SINIESTROS	TOTAL
	%	M\$	M\$	CÍA %	SVS %	M\$	%	M\$	M\$	CÍA %	SVS %	M\$	M\$
Incendio	45%	3.717.859		87%	15%	1.458.886	67%	819.390	-	87%	15%	478.720	1.458.886
Vehículos	10%	7.768		-	57%	443	13%	437	-	-	57%	32	443
Otros	40%		17.131.829	15%	29%	1.987.292	54%	-	4.734.678	15%	29%	741.451	1.987.292
Grandes riesgos				-	-	-	-	-	-	-	-	-	-
Incendios	45%	-		-	2%	-	67%	-	-	-	2%		-
Otros	40%		1.206.263	-	2%	9.650	54%	-	-	-	2%		9.650
Total	-	3.725.627	18.338.092	-	-	3.456.271	-	819.827	4.734.678	-	-	1.220.203	3.456.271

NOTAS A LOS ESTADOS FINANCIEROS

al 31 de diciembre de 2018

(47) CUMPLIMIENTO CIRCULAR N°794**(a) Cuadro de determinación de crédito a asegurados representativos de reserva de riesgo en curso, patrimonio de riesgo y patrimonio libre**

CONCEPTOS		
		M\$
Créditos asegurados no vencido total Nota 1.	a	11.329.647
Créditos asegurados no vencido de pólizas individuales Nota 2.	b	
Créditos asegurados no vencido de cartera de pólizas	c = a-b	11.329.647
Prima directa no ganada neta de descuento Nota 3.	d	17.810.340
Prima por cobrar no vencida no devengada de cartera de pólizas	e = Min (c,d)	11.329.647
Prima por cobrar no vencida no devengada de pólizas individuales	f	
Prima por cobrar total no vencida no devengada representativa de reserva de riesgo en curso y patrimonio	g = e + f	11.329.647

(b) Cuadro de determinación de prima no devengada a comparar con crédito a asegurados

La Compañía no tiene aceptación de reaseguro.

(i) Alternativa N°1

La Compañía no utiliza esta opción.

(ii) Alternativa N°2

	SEGUROS NO REVOCABLES M\$	PÓLIZAS CALCULADAS INDIVIDUALMENTE M\$	OTROS RAMOS M\$	DESCUENTO COMUNA "OTROS RAMOS" POR FACTOR P.D.M\$	TOTAL M\$
	1	2	3	4	5
Prima Directa no devengada 6.35.11.10 1	-	-	19.027.505	19.027.505	19.027.505
Descuentos de cesión no devengado total C.P.D. 2	-	-	1.217.165	1.217.165	1.217.165
Total a comparar con crédito otorgado 3 = 1 - 2	-	-	17.810.340	17.810.340	17.810.340

(c) Cuadro prima por cobrar reasegurados

La Compañía no registra transacciones a revelar.

(d) Cuadro prima por cobrar reasegurados

La Compañía no registra transacciones a revelar.

(48) SOLVENCIA**(a) Cumplimiento régimen de inversiones y endeudamiento**

	M\$
Obligación de invertir las reserva técnicas y patrimonio de riesgo	18.849.780
Reserva técnicas	15.296.460
Patrimonio de riesgo	3.353.320
Inversiones representativas de reservas técnicas y patrimonio de riesgo	19.309.085
Superávit/(déficit) de inversiones representativas de reserva técnicas y patrimonio de riesgo	459.305
Patrimonio neto	3.231.611
Patrimonio contable	5.039.123
Activo no efectivo (-)	(252.388)
Endeudamiento	3,71
Total financiero	074

NOTAS A LOS ESTADOS FINANCIEROS

al 31 de diciembre de 2018

(b) Obligación de invertir

		M\$
Total Reservas Seguros Previsionales		
Reserva de Rentas Vitalicias		
5.21.31.21	Reserva de rentas vitalicias	-
5.14.22.10	Participación del reaseguro en la reserva de rentas vitalicias	-
Reserva seguro invalidez y sobrevivencia		
5.21.31.22	Reserva seguro invalidez y sobrevivencia	-
5.14.22.20	Participación del reaseguro en la reserva seguro invalidez y sobrevi- vencia	-

		M\$
Total Reservas Seguros no Previsionales		2.772.231
Reserva de Riesgo en curso		1.325.935
5.21.21.00	Reserva de Riesgo en curso	17.373.030
5.14.21.00	Participación del Reaseguro en la Reserva de Riesgo en Curso	16.047.095
Reserva Matemática		
5.21.31.30	Reserva Matemática	-
5.14.23.00	Participación del reaseguro en la reserva matemática	-
5.21.31.40	Reserva valor de Fondo	-
Reserva Rentas Privadas		
5.21.31.50	Reserva de rentas privadas	-
5.14.26.00	Participación del reaseguro en la reserva de rentas privadas	-
Reserva de Siniestros		1.143.072
5.21.31.60	Reserva de Siniestros	8.998.669
5.14.25.00	Participación del Reaseguro en la Reserva de Siniestros	7.855.597
Reserva Catastrófica de Terremoto		303.224
5.21.31.70	Reserva Catastrófica de Terremoto	303.224
5.14.26.00	Participación del Reaseguro en la Reserva Catastrófica de Terremoto	-
Total Reservas Adicionales		
Reserva de Insuficiencia de Primas		-
5.21.31.80	Reserva de Insuficiencia de Primas	-
5.14.27.00	Participación del Reaseguro en la Reserva de Insuficiencia de Primas	-
Otras Reservas Técnicas		-
5.21.31.90	Otras Reservas Técnicas	-
5.14.28.00	Participación del Reaseguro en Otras Reservas Técnicas	-
Primas por Pagar (Sólo seguros generales - ver cuadro)		12.524.229
5.21.32.20	Deudas por Operaciones de Reaseguro	11.937.568
5.21.32.31	Primas por Pagar por Operaciones de Coaseguro	586.661
Total Obligación De Invertir Reservas Técnicas		15.296.460
Patrimonio de Riesgo		3.553.320
Margen de Solvencia		3.456.271
Patrimonio de Endeudamiento		3.553.320
((PE+PI)/5) Cías Seg. Generales		3.553.320
Pasivo Exigible + Pasivo Indirecto - Reservas Técnicas		2.470.139
Patrimonio Mínimo UF 90.000		2.444.289
Total Obligación De Invertir (Reservas Técnicas + Patrimonio de Riesgo)		18.849.780

Se entiende como pasivo exigible al total pasivo, cuenta 5.21.00.00 menos la cuenta 5.14.20.00 participaciones del reaseguro en reservas Técnicas del estado de situación financiera.

NOTAS A LOS ESTADOS FINANCIEROS

al 31 de diciembre de 2018

Primas por pagar

		M\$
1.1	Deudores por Reaseguro	12.524.229
1.1.1	Primas por Pagar Reaseguradores	11.937.568
1.1.2	Primas por Pagar Coaseguro	586.661
1.1.3	Otras	-
1.2	PCNG-DCNG	16.262.218
	Prima Cedida No Ganada (PCNG)	17.479.383
	Descuento de Cesión No Ganado (DCNG)	1.217.165
1.3	RRC P.P	12.524.229
1.4	RS PP	-

Cuadro Prima por Pagar a Reaseguradores para el cálculo de Reserva Técnica (sólo seguros generales)

REGIÓN	PRIMA POR PAGAR A REASEGURADORES Y COASEGURADORES PPR (M\$)	PRIMA CEDIDA NO GANADA PCNG (M\$)	DESCUENTO DE CESIÓN NO GANADO DCNG (M\$)	RESERVA DE SINIESTROS POR PRIMA POR PAGAR RSPP (M\$)	RESERVA RIESGO EN CURSO POR PRIMAS POR PAGAR RRCP (M\$)
1 - Incendio	1.547.147	2.159.269	150.359	-	1.547.147
2 - Pérdida de Beneficios por Incendio	182.602	254.847	17.746	-	182.602
3 - Otros Riesgos Adicionales a Incendio	-	-	-	-	-
4 - Terremoto y Tsunami	3.334.405	4.653.647	324.054	-	3.334.405
5 - Pérdida de Beneficios por Terremoto	480.295	670.321	46.677	-	480.295
6 - Otros Riesgo de la Naturaleza	-	-	-	-	-
7 - Terrorismo	68.868	96.115	6.693	-	68.868
8 - Robo	12.732	17.769	1.237	-	12.732
9 - Cristales	-	-	-	-	-
10 - Daños Físicos Vehículos Motorizados	-	-	-	-	-
11 - Casco Marítimo	297.454	415.140	28.908	-	297.454
12 - Casco Aéreo	1.315.154	1.835.489	127.813	-	1.315.154
13 - Responsabilidad Civil Hogar y Condominios	-	-	-	-	-
14 - Responsabilidad Civil Profesional	18.447	25.745	1.793	-	18.447
15 - Responsabilidad Civil Industria, Infraestructura y Comercio	2.460.199	3.433.565	239.094	-	2.460.199
16 - Responsabilidad Civil Vehículos Motorizados	2.971	4.147	289	-	2.971
17 - Transporte Terrestre	450.036	628.090	43.737	-	450.036
18 - Transporte Marítimo	432.893	604.165	42.071	-	432.893
19 - Transporte Aéreo	52	72	5	-	52
20 - Equipo Contratista	392.413	547.670	38.137	-	392.413
21 - Todo Riesgo Construcción y Montaje	1.127.317	1.573.335	109.558	-	1.127.317
22 - Avería de Maquinaria	233.028	325.224	22.647	-	233.028
23 - Equipo Electrónico	77.202	107.746	7.503	-	77.202
24 - Garantía	-	-	-	-	-
25 - Fidelidad	6.568	9.167	638	-	6.568

NOTAS A LOS ESTADOS FINANCIEROS

al 31 de diciembre de 2018

Cuadro Prima por Pagar a Reaseguradores para el cálculo de Reserva Técnica (sólo seguros generales) (continuación)

REGIÓN	PRIMA POR PAGAR A REASEGURADORES Y COASEGURADORES PPR (M\$)	PRIMA CEDIDA NO GANADA PCNG (M\$)	DESCUENTO DE CESIÓN NO GANADO DCNG (M\$)	RESERVA DE SINIESTROS POR PRIMA POR PAGAR RSPP (M\$)	RESERVA RIESGO EN CURSO POR PRIMAS POR PAGAR RRCPP (M\$)
26 - Seguro Extensión y Garantía	-	-	-	-	-
27 - Seguro de Crédito por Ventas a Plazo	-	-	-	-	-
28 - Seguro de Crédito a la Exportación	-	-	-	-	-
29 - Otros Seguros de Crédito	-	-	-	-	-
30 - Salud	-	-	-	-	-
31 - Accidentes Personales	2.274	3.173	221	-	2.274
32 - Seguro Obligatorio de Accidentes Personales (SOAP)	-	-	-	-	-
33 - Seguro Cesantía	-	-	-	-	-
34 - Seguro de Título	-	-	-	-	-
35 - Seguro Agrícola	-	-	-	-	-
36 - Seguro de Asistencia	-	-	-	-	-
50 - Otros Seguros	82.175	114.687	7.986	-	82.175
Total	12.524.232	17.479.383	1.217.166	-	12.524.232

(c) Activos no efectivos

Conforme a normativa vigente, no se considera activo efectivo: los programas computacionales, compuesta principalmente de licencias de software que se amortizan mensualmente; las marcas comerciales que no se deprecian y el activo por aporte a bomberos.

ACTIVOS NO EFECTIVOS	CUENTA DEL ESTADO FINANCIERO	ACTIVO	PLAZO DE AMORTIZACIÓN (MESES)	SALDO ACTIVO M\$	AMORTIZACIÓN DEL PERÍODO M\$	PLAZO DE AMORTIZACIÓN (MESES)
Gastos organización puesta en marcha	-	-	-	-	-	-
Programas computacionales	-	-	-	-	-	-
Derechos marcas y patentes	-	-	-	-	-	-
Menos valor de inversiones	-	-	-	-	-	-
Reaseguro no proporcional	5.14.12.30	238.191	01-01-2018	238.191	1.189.033	3
Otros	5.15.35.00	35.327	01-01-2018	14.197	21.130	1
Total inversiones no efectivas				252.388		

El ítem "Otros" corresponde al 31 de diciembre de 2018, a Boletas en Garantías por M\$ 12.912 y al activo transitorio de Aporte de Bomberos por M\$ 1.285.

NOTAS A LOS ESTADOS FINANCIEROS

al 31 de diciembre de 2018

(d) Inventario de inversiones

	ACTIVOS	INV. REPRESENT. DE R.T. Y P.R.	INV.NO REPRESENT. DE R.T. Y P.R.	INVERSIONES QUE RESPALDAN PATRIMONIO DE RIESGO	SUPERAVIT DE INVERSIONES
1)	Instrumentos emitidos por el Estado o Banco Central	-	-	-	-
2)	Depósitos a plazo	2.176.977	-	2.176.977	459.305
3)	Bonos y pagarés bancarios	-	-	-	-
4)	Letras de crédito emitidas por Bancos e Instituciones Financieras	-	-	-	-
5)	Bonos, pagarés y debentures emitidos por empresas públicas o privadas.	-	-	-	-
6)	Participación en Convenios de Credito (Credito Sindicado)	-	-	-	-
7)	Mutuo Hipotecario	-	-	-	-
8)	Préstamos Otorgados a personas naturales o jurídicas	-	-	-	-
9)	Acciones de sociedades anónimas abiertas admitidas.	-	-	-	-
10)	Cuotas de Fondos Mutuos Nacionales	-	-	-	-
11)	Cuotas de Fondos de Inversión Nacionales	-	-	-	-
12)	Instrumentos de deuda o crédito emitidos por Estados o Bancos Centrales Extranjeros.	-	-	-	-
13)	Títulos emitidos por instituciones financieras o empresas extranjeras	-	-	-	-
14)	Acciones de sociedades anónimas extranjeras	-	-	-	-
15)	Cuotas de fondos mutuos o de inversión extranjeros	-	-	-	-
16)	Cuotas de fondos mutuos o de inversión constituidos en el país cuyos activos están invertidos en el extranjero	-	-	-	-
17)	Notas estructuradas.	-	-	-	-
18)	Bienes raíces no habitacionales situados en el extranjero.	-	-	-	-
19)	Cuenta corriente en el extranjero	-	-	-	-
20)	Bienes Raíces nacionales	-	-	-	-
	20.1) Bienes raíces no habitacionales para uso propio o de renta	866.475	-	866.475	-
	20.2) Bienes raíces no habitacionales entregados en leasing	-	-	-	-
	20.3) Bienes raíces habitacionales para uso propio o de renta.	-	-	-	-
	20.4) Bienes raíces habitacionales entregados en leasing	-	-	-	-
21)	Crédito a asegurados por prima no vencida y no devengada (1er grupo)	11.329.647	-	11.329.647	-
22)	Siniestros por cobrar a reaseguradores (por siniestros) pagados a asegurados, no vencido	1.358.895	-	1.358.895	-
23)	Crédito no vencido seguro de invalidez y sobrevivencia D.L. N° 3500 y crédito por saldo cuenta individual.(2do.grupo)	-	-	-	-
24)	Avance a tenedores de pólizas de seguros de vida (2do.grupo)	-	-	-	-
25)	Crédito a cedentes por prima no vencida y no devengada.(1er.grupo)	-	-	-	-
26)	Crédito a cedentes por prima no vencida devengada.(1er.grupo)	-	-	-	-
27)	Préstamos otorgados a asegurados por pólizas de seguros de crédito	-	-	-	-
29)	Derivados	-	-	-	-
30)	Inversiones del N°7 del Art.21 del DFL 251	-	-	-	-
	30.1) AFR	-	-	-	-
	30.2) Fondos de inversión privados nacionales	-	-	-	-
	30.3) Fondos de inversión privados extranjeros.	-	-	-	-
	30.4) Otras Inversiones del N°7 del Art.21 del DFL 251	-	-	-	-
31)	Bancos	3.577.091	-	3.577.091	-
32)	Caja	-	500	-	-
33)	Muebles y equipo para su propio uso	-	12.319	-	-
34)	Acciones de sociedades anónimas cerradas	-	-	-	-
35)	Otras	-	-	-	-
	Total	19.321.904	12.819	19.309.085	459.305

NOTAS A LOS ESTADOS FINANCIEROS

al 31 de diciembre de 2018

(49) SALDOS POR COBRAR Y PAGAR A ENTIDADES RELACIONADAS**(a) Saldos por Pagar a entidades relacionadas**

RUT	SOCIEDAD	ENTIDAD RELACIONADA NATURALEZA DE LA OPERACIÓN	PLAZO (Meses)	TIPO DE GARANTÍA*	MONEDA	DEUDAS DE EMPRESAS RELACIONADAS (M\$)
96.573.590-9	Compañía de Seguros de Crédito Continental S.A	Cta.Cte	12	Sin Garantía	Pesos	130.430
Total	-	-	-	-	-	130.430

(b) Transacciones con partes relacionadas

El detalle de las transacciones con partes relacionadas al 31 de diciembre de 2018 es el siguiente M\$:

ENTIDAD RELACIONADA	RUT	NATURALEZA DE RELACIÓN	DESCRIPCIÓN DE LA TRANSACCIÓN	MONEDA	TIPO DE GARANTÍA	MONTO DE LA TRANSACCIÓN	DEUDAS DE EMPRESAS RELACIONADAS (M\$)
Activos	-	-	-	-	-	-	-
Sub total	-	-	-	-	-	-	-
Pasivos	-	-	-	-	-	-	-
Compañía de Seguros de Crédito Continental S.A.	96.573.590-9	Administración Común	Intereses Préstamo	Pesos	Sin Garantía	25.596	(25.596)
Halpern de la Fuente Abogados S.A.	76.223.338-K	Administración Común	Serv. Abogados Área Siniestros	Pesos	Sin Garantía	41.347	(41.347)
Compañía de Seguros de Crédito Continental S.A.	96.573.590-9	Administración Común	Devolución Préstamo	Pesos	Sin Garantía	900.000	-
Asesoría y Servicios de Asistencia Integral SA	77.948.870-5	Gestión Gerencial	Asesoría Técnica	Pesos	Sin Garantía	42.000	(42.000)
Total						1.008.943	(108.943)

(c) Compensación al personal directivo clave y administrador

La Compañía no registra compensaciones de ningún tipo con el personal directivo clave y administradores en el período bajo reporte.

CUADROS TÉCNICOS*al 31 de diciembre de 2018*

1. **CUADRO DE MARGEN DE CONTRIBUCIÓN (6.01.01)**
2. **CUADRO DE COSTOS DE SINIESTRO (6.02)**
3. **CUADRO DE RESERVAS (6.03)**
4. **CUADRO DE DATOS (6.04)**

CUADROS TÉCNICOS

6.01.01 CUADRO DE MARGEN DE CONTRIBUCIÓN

CÓDIGOS NUEVOS	TOTAL NOMBRE CUENTA	RAMO 99	INCENDIO	PÉRDIDA DE BENEFICIOS POR INCENDIO	OTROS RIESGOS ADICIONALES DE INCENDIO	TERREMOTO Y TSUNAMI	PÉRDIDA DE BENEFICIOS POR TERREMOTO	OTROS RIESGO DE LA NATURALEZA
			1	2	3	4	5	6
6.31.10.00	Margen de contribución	1.451.226.000	36.874.000	28.195.000	1.000	321.886.000	58.183.000	0
6.31.11.00	Prima Retenida	4.576.032.000	199.218.000	32.429.000	0	692.650.000	96.415.000	0
6.31.11.10	Prima Directa	31.326.033.000	2.974.253.000	561.627.000	0	7.880.265.000	1.376.282.000	0
6.31.11.20	Prima Aceptada	0						
6.31.11.30	Prima Cedida	26.750.001.000	2.775.035.000	529.198.000	0	7.187.615.000	1.279.867.000	0
6.31.12.00	Variación de Reservas Técnicas	344.536.000	27.870.000	5.929.000	0	116.068.000	20.766.000	0
6.31.12.10	Variación Reserva de Riesgos en Curso	380.680.000	27.870.000	5.929.000	0	107.624.000	20.766.000	0
6.31.12.20	Variación Reserva Catastrófica de Terremoto	8.444.000	0	0	0	8.444.000	0	0
6.31.12.30	Variación Reserva Insuficiencia de Prima	(44.588.000)	0	0	0	0	0	0
6.31.12.40	Variación Otras Reservas Técnicas	0	0	0	0	0	0	0
6.31.13.00	Costo de Siniestros	1.235.663.000	77.743.000	1.624.000	(1.000)	0	0	0
6.31.13.10	Siniestros Directos	7.750.889.000	22.291.000	63.299.000	(2.000)	0	0	0
6.31.13.20	Siniestros Cedidos	6.515.226.000	(55.452.000)	61.675.000	(1.000)	0	0	0
6.31.13.30	Siniestros Aceptados	0						
6.31.14.00	Resultado de Intermediación	148.326.000	(142.514.000)	(26.400.000)	0	(199.166.000)	(51.971.000)	0
6.31.14.10	Comisión Agentes Directos	0						
6.31.14.20	Comisiones Corredores	3.737.848.000	177.291.000	33.857.000	0	562.398.000	83.752.000	0
6.31.14.30	Comisiones Reaseguro Aceptado	0	0	0	0	0	0	0
6.31.14.40	Comisiones Reaseguro Cedido	3.589.522.000	319.805.000	60.257.000	0	761.564.000	135.723.000	0
6.31.15.00	Gastos por Reaseguro No Proporcional	1.189.031.000	151.871.000	23.081.000	0	453.862.000	69.437.000	0
6.31.16.00	Deterioro de Seguros	207.250.000	47.374.000	0	0	0	0	0

CÓDIGOS NUEVOS	TOTAL NOMBRE CUENTA	TERRORISMO	ROBO	CRISTALES	DAÑOS FÍSICOS VEHICULOS MOTORIZADOS	CASCO MARÍTIMO	CASCO AÉREO
		7	8	9	10	11	12
6.31.10.00	Margen de Contribución	7.275.000	6.815.000	0	0	5.424.000	109.828.000
6.31.11.00	Prima Retenida	0	7.973.000	0	0	11.797.000	0
6.31.11.10	Prima Directa	181.979.000	53.155.000	0	0	600.334.000	3.533.886.000
6.31.11.20	Prima Aceptada						
6.31.11.30	Prima Cedida	181.979.000	45.182.000	0	0	588.537.000	3.533.886.000
6.31.12.00	Variación de Reservas Técnicas	0	1.033.000	0	0	9.820.000	(417.000)
6.31.12.10	Variación Reserva de Riesgos en Curso	0	1.033.000	0	0	9.820.000	(417.000)
6.31.12.20	Variación Reserva Catastrófica de Terremoto	0	0	0	0	0	0
6.31.12.30	Variación Reserva Insuficiencia de Prima	0	0	0	0	0	0
6.31.12.40	Variación Otras Reservas Técnicas	0	0	0	0	0	0
6.31.13.00	Costo de Siniestros	(8.000)	1.154.000	0	0	0	(889.000)
6.31.13.10	Siniestros Directos	5.419.000	7.572.000	(3.000)	0	38.290.000	1.543.157.000
6.31.13.20	Siniestros Cedidos	5.427.000	6.418.000	(3.000)	0	38.290.000	1.544.046.000
6.31.13.30	Siniestros Aceptados						
6.31.14.00	Resultado de Intermediación	(7.267.000)	(6.770.000)	0	0	(3.447.000)	(174.872.000)
6.31.14.10	Comisión Agentes Directos						0
6.31.14.20	Comisiones Corredores	7.232.000	5.226.000	0	0	24.644.000	151.875.000
6.31.14.30	Comisiones Reaseguro Aceptado	0	0	0	0	0	0
6.31.14.40	Comisiones Reaseguro Cedido	14.499.000	11.996.000	0	0	28.091.000	326.747.000
6.31.15.00	Gastos por Reaseguro No Proporcional	0	5.727.000	0	0	0	0
6.31.16.00	Deterioro de Seguros	0	14.000	0	0	0	66.350.000

CUADROS TÉCNICOS

CÓDIGOS NUEVOS	TOTAL NOMBRE CUENTA	RESPONSABI- LIDAD CIVIL HOGAR Y CONDOMINIO	RESPONSABI- LIDAD CIVIL PROFESIONAL	RESPONSABI- LIDAD CIVIL INFRAESTRUC- TURA Y COMERCIO	RESPONSABI- LIDAD CIVIL VEHÍCULOS MOTORIZADOS	TRANSPORTE TERRESTRE	TRANSPORTE MARÍTIMO
		13	14	15	16	17	18
6.31.10.00	Margen de Contribución	0	8.363.000	212.868.000	2.292.000	545.057.000	100.761.000
6.31.11.00	Prima Retenida	0	0	493.194.000	1.664.000	2.545.210.000	3.064.000
6.31.11.10	Prima Directa	0	55.242.000	5.418.813.000	7.768.000	3.312.400.000	1.157.818.000
6.31.11.20	Prima Aceptada						
6.31.11.30	Prima Cedida	0	55.242.000	4.925.619.000	6.104.000	767.190.000	1.154.754.000
6.31.12.00	Variación de Reservas Técnicas	0	0	61.817.000	339.000	(9.917.000)	(1.370.000)
6.31.12.10	Variación Reserva de Riesgos en Curso	0	0	61.817.000	339.000	34.552.000	(1.370.000)
6.31.12.20	Variación Reserva Catastrófica de Terremoto	0	0	0	0	0	0
6.31.12.30	Variación Reserva Insuficiencia de Prima	0	0	0	0	(44.469.000)	0
6.31.12.40	Variación Otras Reservas Técnicas	0	0	0	0	0	0
6.31.13.00	Costo de Siniestros	0	(85.000)	309.908.000	193.000	511.451.000	(1.972.000)
6.31.13.10	Siniestros Directos	0	1.846.000	2.627.760.000	929.000	556.537.000	478.207.000
6.31.13.20	Siniestros Cedidos	0	1.931.000	2.317.852.000	736.000	45.086.000	480.179.000
6.31.13.30	Siniestros Aceptados						
6.31.14.00	Resultado de Intermediación	0	(8.278.000)	(311.093.000)	(480.000)	1.442.936.000	(97.775.000)
6.31.14.10	Comisión Agentes Directos			0			
6.31.14.20	Comisiones Corredores	0	2.562.000	580.576.000	1.218.000	1.490.429.000	84.464.000
6.31.14.30	Comisiones Reaseguro Aceptado	0	0	0	0	0	0
6.31.14.40	Comisiones Reaseguro Cedido	0	10.840.000	891.669.000	1.698.000	47.493.000	182.239.000
6.31.15.00	Gastos por Reaseguro No Proporcional	0	0	179.816.000	597.000	38.697.000	1.214.000
6.31.16.00	Deterioro de Seguros	0	0	39.878.000	(1.277.000)	16.986.000	2.206.000

CÓDIGOS NUEVOS	TOTAL NOMBRE CUENTA	TRANSPORTE AÉREO	EQUIPO CONTRATISTA	TODO RIESGO CONSTRU- CIÓN Y MON- TAJE	AVERÍA DE MÁQUINA	EQUIPO ELECTRÓNICO	GARANTÍA
		19	20	21	22	23	24
6.31.10.00	Margen de Contribución	1.429.000	18.328.000	(34.610.000)	2.677.000	(34.252.000)	0
6.31.11.00	Prima Retenida	279.000	102.896.000	235.584.000	924.000	834.000	0
6.31.11.10	Prima Directa	1.896.000	1.088.784.000	2.061.991.000	49.925.000	5.560.000	0
6.31.11.20	Prima Aceptada						
6.31.11.30	Prima Cedida	1.617.000	985.888.000	1.826.407.000	49.001.000	4.726.000	0
6.31.12.00	Variación de Reservas Técnicas	(89.000)	39.723.000	48.057.000	17.000	294.000	0
6.31.12.10	Variación Reserva de Riesgos en Curso	(1.000)	39.723.000	48.057.000	17.000	294.000	0
6.31.12.20	Variación Reserva Catastrófica de Terremoto	0	0	0	0	0	0
6.31.12.30	Variación Reserva Insuficiencia de Prima	(88.000)	0	0	0	0	0
6.31.12.40	Variación Otras Reservas Técnicas	0	0	0	0	0	0
6.31.13.00	Costo de Siniestros	52.000	47.289.000	239.598.000	54.000	18.000	0
6.31.13.10	Siniestros Directos	(429.000)	308.077.000	2.005.509.000	2.952.000	119.000	0
6.31.13.20	Siniestros Cedidos	(481.000)	260.788.000	1.765.911.000	2.898.000	101.000	0
6.31.13.30	Siniestros Aceptados						
6.31.14.00	Resultado de Intermediación	(1.213.000)	(62.823.000)	(157.432.000)	(2.321.000)	(421.000)	0
6.31.14.10	Comisión Agentes Directos			0			
6.31.14.20	Comisiones Corredores	314.000	91.547.000	242.767.000	4.493.000	667.000	0
6.31.14.30	Comisiones Reaseguro Aceptado	0	0	0	0	0	0
6.31.14.40	Comisiones Reaseguro Cedido	1.527.000	154.370.000	400.199.000	6.814.000	1.088.000	0
6.31.15.00	Gastos por Reaseguro No Proporcional	100.000	60.379.000	146.103.000	497.000	490.000	0
6.31.16.00	Deterioro de Seguros	0	0	(6.132.000)	0	34.705.000	0

CUADROS TÉCNICOS

CÓDIGOS NUEVOS	TOTAL NOMBRE CUENTA	FIDELIDAD	SEGURO DE EXTENSIÓN Y GARANTÍA	SEGURO DE CRÉDITO POR VENTAS A PLAZO	SEGURO DE CRÉDITO A LA EXPORTACIÓN	OTROS SEGUROS DE CRÉDITO	SALUD
		25	26	27	28	29	30
6.31.10.00	Margen de Contribución	2.959.000	0	0	0	0	0
6.31.11.00	Prima Retenida	0	0	0	0	0	0
6.31.11.10	Prima Directa	144.753.000	0	0	0	0	0
6.31.11.20	Prima Aceptada						
6.31.11.30	Prima Cedida	144.753.000	0	0	0	0	0
6.31.12.00	Variación de Reservas Técnicas	0	0	0	0	0	0
6.31.12.10	Variación Reserva de Riesgos en Curso	0	0	0	0	0	0
6.31.12.20	Variación Reserva Catastrófica de Terremoto	0	0	0	0	0	0
6.31.12.30	Variación Reserva Insuficiencia de Prima	0	0	0	0	0	0
6.31.12.40	Variación Otras Reservas Técnicas	0	0	0	0	0	0
6.31.13.00	Costo de Siniestros	0	0	0	0	0	0
6.31.13.10	Siniestros Directos	7.343.000	0	0	0	0	0
6.31.13.20	Siniestros Cedidos	7.343.000	0	0	0	0	0
6.31.13.30	Siniestros Aceptados						
6.31.14.00	Resultado de Intermediación	(2.959.000)	0	0	0	0	0
6.31.14.10	Comisión Agentes Directos						
6.31.14.20	Comisiones Corredores	7.767.000	0	0	0	0	0
6.31.14.30	Comisiones Reaseguro Aceptado	0	0	0	0	0	0
6.31.14.40	Comisiones Reaseguro Cedido	10.726.000	0	0	0	0	0
6.31.15.00	Gastos por Reaseguro No Proporcional	0	0	0	0	0	0
6.31.16.00	Deterioro de Seguros	0	0	0	0	0	0

CÓDIGOS NUEVOS	TOTAL NOMBRE CUENTA	ACCIDENTES PERSONALES	SEGURO OBLIGATORIO DE ACCIDENTES PERSONALES	SEGURO CESANTÍA	SEGURO DE TÍTULO	SEGURO AGRÍCOLA	SEGURO DE ASISTENCIA	OTROS SEGUROS
		31	32	33	34	35	36	50
6.31.10.00	Margen de Contribución	60.696.000	0	0	0	0	0	(9.823.000)
6.31.11.00	Prima Retenida	146.807.000	0	0	0	0	0	5.094.000
6.31.11.10	Prima Directa	585.616.000	0	0	0	0	0	273.686.000
6.31.11.20	Prima Aceptada							
6.31.11.30	Prima Cedida	438.809.000	0	0	0	0	0	268.592.000
6.31.12.00	Variación de Reservas Técnicas	27.970.000	0	0	0	0	0	(3.374.000)
6.31.12.10	Variación Reserva de Riesgos en Curso	27.970.000	0	0	0	0	0	(3.343.000)
6.31.12.20	Variación Reserva Catastrófica de Terremoto	0	0	0	0	0	0	0
6.31.12.30	Variación Reserva Insuficiencia de Prima	0	0	0	0	0	0	(31.000)
6.31.12.40	Variación Otras Reservas Técnicas	0	0	0	0	0	0	0
6.31.13.00	Costo de Siniestros	23.477.000	0	0	0	0	0	26.057.000
6.31.13.10	Siniestros Directos	88.037.000	0	0	0	0	0	(6.021.000)
6.31.13.20	Siniestros Cedidos	64.560.000	0	0	0	0	0	(32.078.000)
6.31.13.30	Siniestros Aceptados							
6.31.14.00	Resultado de Intermediación	(22.838.000)	0	0	0	0	0	(14.570.000)
6.31.14.10	Comisión Agentes Directos	0						0
6.31.14.20	Comisiones Corredores	171.639.000	0	0	0	0	0	13.130.000
6.31.14.30	Comisiones Reaseguro Aceptado	0	0	0	0	0	0	0
6.31.14.40	Comisiones Reaseguro Cedido	194.477.000	0	0	0	0	0	27.700.000
6.31.15.00	Gastos por Reaseguro No Proporcional	54.290.000	0	0	0	0	0	2.870.000
6.31.16.00	Deterioro de Seguros	3.212.000	0	0	0	0	0	3.934.000

CUADROS TÉCNICOS

CÓDIGOS NUEVOS	INDUSTRIAL NOMBRE CUENTA	RAMO 99	INCENDIO	PÉRDIDA DE BENEFICIOS POR INCENDIO	OTROS RIESGOS ADICIONALES DE INCENDIO	TERREMOTO Y TSUNAMI	PÉRDIDA DE BENEFICIOS POR TERREMOTO	OTROS RIESGO DE LA NATURALEZA
			1	2	3	4	5	6
6.31.10.00	Margen de Contribución	1.445.094.000	36.883.000	28.195.000	1.000	321.851.000	58.183.000	0
6.31.11.00	Prima Retenida	4.573.039.000	199.202.000	32.429.000	0	692.547.000	96.415.000	0
6.31.11.10	Prima Directa	31.153.396.000	2.974.007.000	561.627.000	0	7.879.095.000	1.376.282.000	0
6.31.11.20	Prima Aceptada	0	0	0	0	0	0	0
6.31.11.30	Prima Cedida	26.580.357.000	2.774.805.000	529.198.000	0	7.186.548.000	1.279.867.000	0
6.31.12.00	Variación de Reservas Técnicas	344.456.000	27.868.000	5.929.000	0	116.051.000	20.766.000	0
6.31.12.10	Variación Reserva de Riesgos en Curso	380.595.000	27.868.000	5.929.000	0	107.608.000	20.766.000	0
6.31.12.20	Variación Reserva Catastrófica de Terremoto	8.443.000	0	0	0	8.443.000	0	0
6.31.12.30	Variación Reserva Insuficiencia de Prima	(44.582.000)	0	0	0	0	0	0
6.31.12.40	Variación Otras Reservas Técnicas	0	0	0	0	0	0	0
6.31.13.00	Costo de Siniestros	1.235.663.000	77.743.000	1.624.000	(1.000)	0	0	0
6.31.13.10	Siniestros Directos	7.750.889.000	22.291.000	63.299.000	(2.000)	0	0	0
6.31.13.20	Siniestros Cedidos	6.515.226.000	(55.452.000)	61.675.000	(1.000)	0	0	0
6.31.13.30	Siniestros Aceptados	0	0	0	0	0	0	0
6.31.14.00	Resultado de Intermediación	155.243.000	(142.520.000)	(26.400.000)	0	(199.150.000)	(51.971.000)	0
6.31.14.10	Comisión Agentes Directos	0	0	0	0	0	0	0
6.31.14.20	Comisiones Corredores	3.726.864.000	177.258.000	33.857.000	0	562.301.000	83.752.000	0
6.31.14.30	Comisiones Reaseguro Aceptado	0	0	0	0	0	0	0
6.31.14.40	Comisiones Reaseguro Cedido	3.571.621.000	319.778.000	60.257.000	0	761.451.000	135.723.000	0
6.31.15.00	Gastos por Reaseguro No Proporcional	1.187.748.000	151.858.000	23.081.000	0	453.795.000	69.437.000	0
6.31.16.00	Deterioro de Seguros	204.835.000	47.370.000	0	0	0	0	0

CÓDIGOS NUEVOS	INDUSTRIAL NOMBRE CUENTA	TERRORISMO	ROBO	CRISTALES	DAÑOS FÍSICOS VEHÍCULOS MOTORIZADOS	CASCO MARÍTIMO	CASCO AÉREO
		7	8	9	10	11	12
6.31.10.00	Margen de Contribución	7.275.000	6.815.000	0	0	5.424.000	107.370.000
6.31.11.00	Prima Retenida	0	7.973.000	0	0	11.797.000	0
6.31.11.10	Prima Directa	181.979.000	53.155.000	0	0	600.334.000	3.406.083.000
6.31.11.20	Prima Aceptada	0	0	0	0	0	0
6.31.11.30	Prima Cedida	181.979.000	45.182.000	0	0	588.537.000	3.406.083.000
6.31.12.00	Variación de Reservas Técnicas	0	1.033.000	0	0	9.820.000	(402.000)
6.31.12.10	Variación Reserva de Riesgos en Curso	0	1.033.000	0	0	9.820.000	(402.000)
6.31.12.20	Variación Reserva Catastrófica de Terremoto	0	0	0	0	0	0
6.31.12.30	Variación Reserva Insuficiencia de Prima	0	0	0	0	0	0
6.31.12.40	Variación Otras Reservas Técnicas	0	0	0	0	0	0
6.31.13.00	Costo de Siniestros	(8.000)	1.154.000	0	0	0	(889.000)
6.31.13.10	Siniestros Directos	5.419.000	7.572.000	(3.000)	0	38.290.000	1.543.157.000
6.31.13.20	Siniestros Cedidos	5.427.000	6.418.000	(3.000)	0	38.290.000	1.544.046.000
6.31.13.30	Siniestros Aceptados	0	0	0	0	0	0
6.31.14.00	Resultado de Intermediación	(7.267.000)	(6.770.000)	0	0	(3.447.000)	(170.029.000)
6.31.14.10	Comisión Agentes Directos	0	0	0	0	0	0
6.31.14.20	Comisiones Corredores	7.232.000	5.226.000	0	0	24.644.000	144.901.000
6.31.14.30	Comisiones Reaseguro Aceptado	0	0	0	0	0	0
6.31.14.40	Comisiones Reaseguro Cedido	14.499.000	11.996.000	0	0	28.091.000	314.930.000
6.31.15.00	Gastos por Reaseguro No Proporcional	0	5.727.000	0	0	0	0
6.31.16.00	Deterioro de Seguros	0	14.000	0	0	0	63.950.000

CUADROS TÉCNICOS

CÓDIGOS NUEVOS	INDUSTRIAL NOMBRE CUENTA	RESPONSABILIDAD CIVIL HOGAR Y CONDOMINIO	RESPONSABILIDAD CIVIL PROFESIONAL	RESPONSABILIDAD CIVIL INFRAESTRUCTURA Y COMERCIO	RESPONSABILIDAD CIVIL VEHÍCULOS MOTORIZADOS	TRANSPORTE TERRESTRE	TRANSPORTE MARÍTIMO
		13	14	15	16	17	18
6.31.10.00	Margen de Contribución	0	8.363.000	212.135.000	1.464.000	544.916.000	100.761.000
6.31.11.00	Prima Retenida	0	0	492.260.000	1.121.000	2.545.026.000	3.064.000
6.31.11.10	Prima Directa	0	55.242.000	5.408.553.000	5.232.000	3.312.161.000	1.157.818.000
6.31.11.20	Prima Aceptada	0	0	0	0	0	0
6.31.11.30	Prima Cedida	0	55.242.000	4.916.293.000	4.111.000	767.135.000	1.154.754.000
6.31.12.00	Variación de Reservas Técnicas	0	0	61.700.000	228.000	(9.916.000)	(1.370.000)
6.31.12.10	Variación Reserva de Riesgos en Curso	0	0	61.700.000	228.000	34.550.000	(1.370.000)
6.31.12.20	Variación Reserva Catastrófica de Terremoto	0	0	0	0	0	0
6.31.12.30	Variación Reserva Insuficiencia de Prima	0	0	0	0	(44.466.000)	0
6.31.12.40	Variación Otras Reservas Técnicas	0	0	0	0	0	0
6.31.13.00	Costo de Siniestros	0	(85.000)	309.908.000	193.000	511.451.000	(1.972.000)
6.31.13.10	Siniestros Directos	0	1.846.000	2.627.760.000	929.000	556.537.000	478.207.000
6.31.13.20	Siniestros Cedidos	0	1.931.000	2.317.852.000	736.000	45.086.000	480.179.000
6.31.13.30	Siniestros Aceptados	0	0	0	0	0	0
6.31.14.00	Resultado de Intermediación	0	(8.278.000)	(310.761.000)	(306.000)	1.442.896.000	(97.775.000)
6.31.14.10	Comisión Agentes Directos	0	0	0	0	0	0
6.31.14.20	Comisiones Corredores	0	2.562.000	579.220.000	838.000	1.490.386.000	84.464.000
6.31.14.30	Comisiones Reaseguro Aceptado	0	0	0	0	0	0
6.31.14.40	Comisiones Reaseguro Cedido	0	10.840.000	889.981.000	1.144.000	47.490.000	182.239.000
6.31.15.00	Gastos por Reaseguro No Proporcional	0	0	179.476.000	402.000	38.694.000	1.214.000
6.31.16.00	Deterioro de Seguros	0	0	39.802.000	(860.000)	16.985.000	2.206.000

CÓDIGOS NUEVOS	INDUSTRIAL NOMBRE CUENTA	TRANSPORTE AÉREO	EQUIPO CONTRATISTA	TODO RIESGO CONSTRUCCIÓN Y MONTAJE	AVERÍA DE MÁQUINA	EQUIPO ELECTRÓNICO	GARANTÍA
		19	20	21	22	23	24
6.31.10.00	Margen de Contribución	1.429.000	18.316.000	(34.892.000)	2.677.000	(34.252.000)	0
6.31.11.00	Prima Retenida	279.000	102.864.000	235.106.000	924.000	834.000	0
6.31.11.10	Prima Directa	1.896.000	1.088.441.000	2.057.809.000	49.925.000	5.560.000	0
6.31.11.20	Prima Aceptada	0	0	0	0	0	0
6.31.11.30	Prima Cedida	1.617.000	985.577.000	1.822.703.000	49.001.000	4.726.000	0
6.31.12.00	Variación de Reservas Técnicas	(89.000)	39.710.000	47.960.000	17.000	294.000	0
6.31.12.10	Variación Reserva de Riesgos en Curso	(1.000)	39.710.000	47.960.000	17.000	294.000	0
6.31.12.20	Variación Reserva Catastrófica de Terremoto	0	0	0	0	0	0
6.31.12.30	Variación Reserva Insuficiencia de Prima	(88.000)	0	0	0	0	0
6.31.12.40	Variación Otras Reservas Técnicas	0	0	0	0	0	0
6.31.13.00	Costo de Siniestros	52.000	47.289.000	239.598.000	54.000	18.000	0
6.31.13.10	Siniestros Directos	(429.000)	308.077.000	2.005.509.000	2.952.000	119.000	0
6.31.13.20	Siniestros Cedidos	(481.000)	260.788.000	1.765.911.000	2.898.000	101.000	0
6.31.13.30	Siniestros Aceptados	0	0	0	0	0	0
6.31.14.00	Resultado de Intermediación	(1.213.000)	(62.811.000)	(157.247.000)	(2.321.000)	(421.000)	0
6.31.14.10	Comisión Agentes Directos	0	0	0	0	0	0
6.31.14.20	Comisiones Corredores	314.000	91.510.000	242.140.000	4.493.000	667.000	0
6.31.14.30	Comisiones Reaseguro Aceptado	0	0	0	0	0	0
6.31.14.40	Comisiones Reaseguro Cedido	1.527.000	154.321.000	399.387.000	6.814.000	1.088.000	0
6.31.15.00	Gastos por Reaseguro No Proporcional	100.000	60.360.000	145.807.000	497.000	490.000	0
6.31.16.00	Deterioro de Seguros	0	0	(6.120.000)	0	34.705.000	0

CUADROS TÉCNICOS

CÓDIGOS NUEVOS	INDUSTRIAL NOMBRE CUENTA	FIDELIDAD	SEGURO DE EXTENSIÓN Y GARANTÍA	SEGURO DE CRÉDITO POR VENTAS A PLAZO	SEGURO DE CRÉDITO A LA EXPORTACIÓN	OTROS SEGUROS DE CRÉDITO	SALUD
		25	26	27	28	29	30
6.31.10.00	Margen de Contribución	2.959.000	0	0	0	0	0
6.31.11.00	Prima Retenida	0	0	0	0	0	0
6.31.11.10	Prima Directa	144.753.000	0	0	0	0	0
6.31.11.20	Prima Aceptada	0	0	0	0	0	0
6.31.11.30	Prima Cedida	144.753.000	0	0	0	0	0
6.31.12.00	Variación de Reservas Técnicas	0	0	0	0	0	0
6.31.12.10	Variación Reserva de Riesgos en Curso	0	0	0	0	0	0
6.31.12.20	Variación Reserva Catastrófica de Terremoto	0	0	0	0	0	0
6.31.12.30	Variación Reserva Insuficiencia de Prima	0	0	0	0	0	0
6.31.12.40	Variación Otras Reservas Técnicas	0	0	0	0	0	0
6.31.13.00	Costo de Siniestros	0	0	0	0	0	0
6.31.13.10	Siniestros Directos	7.343.000	0	0	0	0	0
6.31.13.20	Siniestros Cedidos	7.343.000	0	0	0	0	0
6.31.13.30	Siniestros Aceptados	0	0	0	0	0	0
6.31.14.00	Resultado de Intermediación	(2.959.000)	0	0	0	0	0
6.31.14.10	Comisión Agentes Directos	0	0	0	0	0	0
6.31.14.20	Comisiones Corredores	7.767.000	0	0	0	0	0
6.31.14.30	Comisiones Reaseguro Aceptado	0	0	0	0	0	0
6.31.14.40	Comisiones Reaseguro Cedido	10.726.000	0	0	0	0	0
6.31.15.00	Gastos por Reaseguro No Proporcional	0	0	0	0	0	0
6.31.16.00	Deterioro de Seguros	0	0	0	0	0	0

CÓDIGOS NUEVOS	INDUSTRIAL NOMBRE CUENTA	ACCIDENTES PERSONALES	SEGURO OBLIGATORIO DE ACCIDENTES PERSONALES	SEGURO CESANTÍA	SEGURO DE TÍTULO	SEGURO AGRÍCOLA	SEGURO DE ASISTENCIA	OTROS SEGUROS
		31	32	33	34	35	36	50
6.31.10.00	Margen de Contribución	60.520.000	0	0	0	0	0	(11.299.000)
6.31.11.00	Prima Retenida	146.567.000	0	0	0	0	0	4.631.000
6.31.11.10	Prima Directa	584.657.000	0	0	0	0	0	248.787.000
6.31.11.20	Prima Aceptada	0	0	0	0	0	0	0
6.31.11.30	Prima Cedida	438.090.000	0	0	0	0	0	244.156.000
6.31.12.00	Variación de Reservas Técnicas	27.924.000	0	0	0	0	0	(3.067.000)
6.31.12.10	Variación Reserva de Riesgos en Curso	27.924.000	0	0	0	0	0	(3.039.000)
6.31.12.20	Variación Reserva Catastrófica de Terremoto	0	0	0	0	0	0	0
6.31.12.30	Variación Reserva Insuficiencia de Prima	0	0	0	0	0	0	(28.000)
6.31.12.40	Variación Otras Reservas Técnicas	0	0	0	0	0	0	0
6.31.13.00	Costo de Siniestros	23.477.000	0	0	0	0	0	26.057.000
6.31.13.10	Siniestros Directos	88.037.000	0	0	0	0	0	(6.021.000)
6.31.13.20	Siniestros Cedidos	64.560.000	0	0	0	0	0	(32.078.000)
6.31.13.30	Siniestros Aceptados	0	0	0	0	0	0	0
6.31.14.00	Resultado de Intermediación	(22.762.000)	0	0	0	0	0	(13.245.000)
6.31.14.10	Comisión Agentes Directos	0	0	0	0	0	0	0
6.31.14.20	Comisiones Corredores	171.397.000	0	0	0	0	0	11.935.000
6.31.14.30	Comisiones Reaseguro Aceptado	0	0	0	0	0	0	0
6.31.14.40	Comisiones Reaseguro Cedido	194.159.000	0	0	0	0	0	25.180.000
6.31.15.00	Gastos por Reaseguro No Proporcional	54.201.000	0	0	0	0	0	2.609.000
6.31.16.00	Deterioro de Seguros	3.207.000	0	0	0	0	0	3.576.000

CUADROS TÉCNICOS

CÓDIGOS NUEVOS	INDIVIDUAL NOMBRE CUENTA	RAMO 99	INCENDIO	PÉRDIDA DE BENEFICIOS POR INCENDIO	OTROS RIESGOS ADICIONALES DE INCENDIO	TERREMOTO Y TSUNAMI	PÉRDIDA DE BENEFICIOS POR TERREMOTO	OTROS RIESGO DE LA NATURALEZA
			1	2	3	4	5	6
6.31.10.00	Margen de Contribución	6.132.000	(9.000)	0	0	35.000	0	0
6.31.11.00	Prima Retenida	2.993.000	16.000	0	0	103.000	0	0
6.31.11.10	Prima Directa	172.637.000	246.000	0	0	1.170.000	0	0
6.31.11.20	Prima Aceptada	0	0	0	0	0	0	0
6.31.11.30	Prima Cedida	169.644.000	230.000	0	0	1.067.000	0	0
6.31.12.00	Variación de Reservas Técnicas	80.000	2.000	0	0	17.000	0	0
6.31.12.10	Variación Reserva de Riesgos en Curso	85.000	2.000	0	0	16.000	0	0
6.31.12.20	Variación Reserva Catastrófica de Terremoto	1.000	0	0	0	1.000	0	0
6.31.12.30	Variación Reserva Insuficiencia de Prima	(6.000)	0	0	0	0	0	0
6.31.12.40	Variación Otras Reservas Técnicas	0	0	0	0	0	0	0
6.31.13.00	Costo de Siniestros	0	0	0	0	0	0	0
6.31.13.10	Siniestros Directos	0	0	0	0	0	0	0
6.31.13.20	Siniestros Cedidos	0	0	0	0	0	0	0
6.31.13.30	Siniestros Aceptados	0	0	0	0	0	0	0
6.31.14.00	Resultado de Intermediación	(6.917.000)	6.000	0	0	(16.000)	0	0
6.31.14.10	Comisión Agentes Directos	0	0	0	0	0	0	0
6.31.14.20	Comisiones Corredores	10.984.000	33.000	0	0	97.000	0	0
6.31.14.30	Comisiones Reaseguro Aceptado	0	0	0	0	0	0	0
6.31.14.40	Comisiones Reaseguro Cedido	17.901.000	27.000	0	0	113.000	0	0
6.31.15.00	Gastos por Reaseguro No Proporcional	1.283.000	13.000	0	0	67.000	0	0
6.31.16.00	Deterioro de Seguros	2.415.000	4.000	0	0	0	0	0

CÓDIGOS NUEVOS	INDIVIDUAL NOMBRE CUENTA	TERRORISMO	ROBO	CRISTALES	DAÑOS FÍSICOS VEHÍCULOS MOTORIZADOS	CASCO MARÍTIMO	CASCO AÉREO
		7	8	9	10	11	12
6.31.10.00	Margen de Contribución	0	0	0	0	0	2.458.000
6.31.11.00	Prima Retenida	0	0	0	0	0	0
6.31.11.10	Prima Directa	0	0	0	0	0	127.803.000
6.31.11.20	Prima Aceptada	0	0	0	0	0	0
6.31.11.30	Prima Cedida	0	0	0	0	0	127.803.000
6.31.12.00	Variación de Reservas Técnicas	0	0	0	0	0	(15.000)
6.31.12.10	Variación Reserva de Riesgos en Curso	0	0	0	0	0	(15.000)
6.31.12.20	Variación Reserva Catastrófica de Terremoto	0	0	0	0	0	0
6.31.12.30	Variación Reserva Insuficiencia de Prima	0	0	0	0	0	0
6.31.12.40	Variación Otras Reservas Técnicas	0	0	0	0	0	0
6.31.13.00	Costo de Siniestros	0	0	0	0	0	0
6.31.13.10	Siniestros Directos	0	0	0	0	0	0
6.31.13.20	Siniestros Cedidos	0	0	0	0	0	0
6.31.13.30	Siniestros Aceptados	0	0	0	0	0	0
6.31.14.00	Resultado de Intermediación	0	0	0	0	0	(4.843.000)
6.31.14.10	Comisión Agentes Directos	0	0	0	0	0	0
6.31.14.20	Comisiones Corredores	0	0	0	0	0	6.974.000
6.31.14.30	Comisiones Reaseguro Aceptado	0	0	0	0	0	0
6.31.14.40	Comisiones Reaseguro Cedido	0	0	0	0	0	11.817.000
6.31.15.00	Gastos por Reaseguro No Proporcional	0	0	0	0	0	0
6.31.16.00	Deterioro de Seguros	0	0	0	0	0	2.400.000

CUADROS TÉCNICOS

CÓDIGOS NUEVOS	INDIVIDUAL NOMBRE CUENTA	RESPONSABI- LIDAD CIVIL HOGAR Y CON- DOMINIO	RESPONSABI- LIDAD CIVIL PROFESIONAL	RESPONSABI- LIDAD CIVIL INFRAESTRUCTURA Y COMERCIO	RESPONSABI- LIDAD CIVIL VEHÍCULOS MOTORIZADOS	TRANSPORTE TERRESTRE	TRANSPORTE MARÍTIMO
		13	14	15	16	17	18
6.31.10.00	Margen de Contribución	0	0	733.000	828.000	141.000	0
6.31.11.00	Prima Retenida	0	0	934.000	543.000	184.000	0
6.31.11.10	Prima Directa	0	0	10.260.000	2.536.000	239.000	0
6.31.11.20	Prima Aceptada	0	0	0	0	0	0
6.31.11.30	Prima Cedida	0	0	9.326.000	1.993.000	55.000	0
6.31.12.00	Variación de Reservas Técnicas	0	0	117.000	111.000	(1.000)	0
6.31.12.10	Variación Reserva de Riesgos en Curso	0	0	117.000	111.000	2.000	0
6.31.12.20	Variación Reserva Catastrófica de Terremoto	0	0	0	0	0	0
6.31.12.30	Variación Reserva Insuficiencia de Prima	0	0	0	0	(3.000)	0
6.31.12.40	Variación Otras Reservas Técnicas	0	0	0	0	0	0
6.31.13.00	Costo de Siniestros	0	0	0	0	0	0
6.31.13.10	Siniestros Directos	0	0	0	0	0	0
6.31.13.20	Siniestros Cedidos	0	0	0	0	0	0
6.31.13.30	Siniestros Aceptados	0	0	0	0	0	0
6.31.14.00	Resultado de Intermediación	0	0	(332.000)	(174.000)	40.000	0
6.31.14.10	Comisión Agentes Directos	0	0	0	0	0	0
6.31.14.20	Comisiones Corredores	0	0	1.356.000	380.000	43.000	0
6.31.14.30	Comisiones Reaseguro Aceptado	0	0	0	0	0	0
6.31.14.40	Comisiones Reaseguro Cedido	0	0	1.688.000	554.000	3.000	0
6.31.15.00	Gastos por Reaseguro No Proporcional	0	0	340.000	195.000	3.000	0
6.31.16.00	Deterioro de Seguros	0	0	76.000	(417.000)	1.000	0

CÓDIGOS NUEVOS	INDIVIDUAL NOMBRE CUENTA	TRANSPORTE AÉREO	EQUIPO CONTRATISTA	TODO RIESGO CONSTRUC- CIÓN Y MON- TAJE	AVERÍA DE MÁQUINA	EQUIPO ELECTRÓNICO	GARANTÍA
		19	20	21	22	23	24
6.31.10.00	Margen de Contribución	0	12.000	282.000	0	0	0
6.31.11.00	Prima Retenida	0	32.000	478.000	0	0	0
6.31.11.10	Prima Directa	0	343.000	4.182.000	0	0	0
6.31.11.20	Prima Aceptada	0	0	0	0	0	0
6.31.11.30	Prima Cedida	0	311.000	3.704.000	0	0	0
6.31.12.00	Variación de Reservas Técnicas	0	13.000	97.000	0	0	0
6.31.12.10	Variación Reserva de Riesgos en Curso	0	13.000	97.000	0	0	0
6.31.12.20	Variación Reserva Catastrófica de Terremoto	0	0	0	0	0	0
6.31.12.30	Variación Reserva Insuficiencia de Prima	0	0	0	0	0	0
6.31.12.40	Variación Otras Reservas Técnicas	0	0	0	0	0	0
6.31.13.00	Costo de Siniestros	0	0	0	0	0	0
6.31.13.10	Siniestros Directos	0	0	0	0	0	0
6.31.13.20	Siniestros Cedidos	0	0	0	0	0	0
6.31.13.30	Siniestros Aceptados	0	0	0	0	0	0
6.31.14.00	Resultado de Intermediación	0	(12.000)	(185.000)	0	0	0
6.31.14.10	Comisión Agentes Directos	0	0	0	0	0	0
6.31.14.20	Comisiones Corredores	0	37.000	627.000	0	0	0
6.31.14.30	Comisiones Reaseguro Aceptado	0	0	0	0	0	0
6.31.14.40	Comisiones Reaseguro Cedido	0	49.000	812.000	0	0	0
6.31.15.00	Gastos por Reaseguro No Proporcional	0	19.000	296.000	0	0	0
6.31.16.00	Deterioro de Seguros	0	0	(12.000)	0	0	0

CUADROS TÉCNICOS

CÓDIGOS NUEVOS	INDIVIDUAL NOMBRE CUENTA	FIDELIDAD	SEGURO DE EXTENSIÓN Y GARANTÍA	SEGURO DE CRÉDITO POR VENTAS A PLAZO	SEGURO DE CRÉDITO A LA EXPORTACIÓN	OTROS SEGUROS DE CRÉDITO	SALUD
		25	26	27	28	29	30
6.31.10.00	Margen de Contribucion	0	0	0	0	0	0
6.31.11.00	Prima Retenida	0	0	0	0	0	0
6.31.11.10	Prima Directa	0	0	0	0	0	0
6.31.11.20	Prima Aceptada	0	0	0	0	0	0
6.31.11.30	Prima Cedida	0	0	0	0	0	0
6.31.12.00	Variación de Reservas Técnicas	0	0	0	0	0	0
6.31.12.10	Variación Reserva de Riesgos en Curso	0	0	0	0	0	0
6.31.12.20	Variación Reserva Catastrófica de Terremoto	0	0	0	0	0	0
6.31.12.30	Variación Reserva Insuficiencia de Prima	0	0	0	0	0	0
6.31.12.40	Variación Otras Reservas Técnicas	0	0	0	0	0	0
6.31.13.00	Costo de Siniestros	0	0	0	0	0	0
6.31.13.10	Siniestros Directos	0	0	0	0	0	0
6.31.13.20	Siniestros Cedidos	0	0	0	0	0	0
6.31.13.30	Siniestros Aceptados	0	0	0	0	0	0
6.31.14.00	Resultado de Intermediación	0	0	0	0	0	0
6.31.14.10	Comisión Agentes Directos	0	0	0	0	0	0
6.31.14.20	Comisiones Corredores	0	0	0	0	0	0
6.31.14.30	Comisiones Reaseguro Aceptado	0	0	0	0	0	0
6.31.14.40	Comisiones Reaseguro Cedido	0	0	0	0	0	0
6.31.15.00	Gastos por Reaseguro No Proporcional	0	0	0	0	0	0
6.31.16.00	Deterioro de Seguros	0	0	0	0	0	0

CÓDIGOS NUEVOS	INDIVIDUAL NOMBRE CUENTA	ACCIDENTES PERSONALES	SEGURO OBLIGATORIO DE ACCIDENTES PERSONALES	SEGURO CESANTÍA	SEGURO DE TÍTULO	SEGURO AGRÍCOLA	SEGURO DE ASISTENCIA	OTROS SEGUROS
		31	32	33	34	35	36	50
6.31.10.00	Margen de Contribución	176.000	0	0	0	0	0	1.476.000
6.31.11.00	Prima Retenida	240.000	0	0	0	0	0	463.000
6.31.11.10	Prima Directa	959.000	0	0	0	0	0	24.899.000
6.31.11.20	Prima Aceptada	0	0	0	0	0	0	0
6.31.11.30	Prima Cedida	719.000	0	0	0	0	0	24.436.000
6.31.12.00	Variación de Reservas Técnicas	46.000	0	0	0	0	0	(307.000)
6.31.12.10	Variación Reserva de Riesgos en Curso	46.000	0	0	0	0	0	(304.000)
6.31.12.20	Variación Reserva Catastrófica de Terremoto	0	0	0	0	0	0	0
6.31.12.30	Variación Reserva Insuficiencia de Prima	0	0	0	0	0	0	(3.000)
6.31.12.40	Variación Otras Reservas Técnicas	0	0	0	0	0	0	0
6.31.13.00	Costo de Siniestros	0	0	0	0	0	0	0
6.31.13.10	Siniestros Directos	0	0	0	0	0	0	0
6.31.13.20	Siniestros Cedidos	0	0	0	0	0	0	0
6.31.13.30	Siniestros Aceptados	0	0	0	0	0	0	0
6.31.14.00	Resultado de Intermediación	(76.000)	0	0	0	0	0	(1.325.000)
6.31.14.10	Comisión Agentes Directos	0	0	0	0	0	0	0
6.31.14.20	Comisiones Corredores	242.000	0	0	0	0	0	1.195.000
6.31.14.30	Comisiones Reaseguro Aceptado	0	0	0	0	0	0	0
6.31.14.40	Comisiones Reaseguro Cedido	318.000	0	0	0	0	0	2.520.000
6.31.15.00	Gastos por Reaseguro No Proporcional	89.000	0	0	0	0	0	261.000
6.31.16.00	Deterioro de Seguros	5.000	0	0	0	0	0	358.000

CUADROS TÉCNICOS

6.01.02 CUADRO DE COSTO DE ADMINISTRACIÓN

CÓDIGO	TOTAL NOMBRE CUENTA	RAMO 99	INCENDIO	PÉRDIDA DE BENEFICIOS POR INCENDIO	OTROS RIESGOS ADICIONALES DE INCENDIO	TERREMOTO Y TSUNAMI	PÉRDIDA DE BENEFICIOS POR TERREMOTO	OTROS RIESGO DE LA NATURALEZA
			1	2	3	4	5	6
6.31.20.00	Costo de Administración	1.239.992.000	53.984.000	8.787.000	0	187.691.000	26.126.000	0
6.31.21.00	Costo de Administración Directo	840.500.000	36.591.000	5.956.000	0	127.222.000	17.709.000	0
6.31.21.10	Remuneraciones directas	840.500.000	36.591.000	5.956.000	0	127.222.000	17.709.000	0
6.31.21.20	Gastos asociados al canal de distribución directos	0	0	0	0	0	0	0
6.31.21.30	Otros costos administración directos	0	0	0	0	0	0	0
6.31.22.00	Costo de Administración Indirecto	399.492.000	17.393.000	2.831.000	0	60.469.000	8.417.000	0
6.31.22.10	Remuneraciones indirectas	0	0	0	0	0	0	0
6.31.22.20	Gastos asociados al canal de distribución indirectos	399.492.000	17.393.000	2.831.000	0	60.469.000	8.417.000	0
6.31.22.30	Otros costos administración indirectos	0	0	0	0	0	0	0

CÓDIGO	TOTAL NOMBRE CUENTA	TERRORISMO	ROBO	CRISTALES	DAÑOS FÍSICOS VEHÍCULOS MOTORIZADOS	CASCO MARÍTIMO	CASCO AÉREO
		7	8	9	10	11	12
6.31.20.00	Costo de Administración	0	2.160.000	0	0	3.197.000	0
6.31.21.00	Costo de Administración Directo	0	1.464.000	0	0	2.167.000	0
6.31.21.10	Remuneraciones directas	0	1.464.000	0	0	2.167.000	0
6.31.21.20	Gastos asociados al canal de distribución directos	0	0	0	0	0	0
6.31.21.30	Otros costos administración directos	0	0	0	0	0	0
6.31.22.00	Costo de Administración Indirecto	0	696.000	0	0	1.030.000	0
6.31.22.10	Remuneraciones indirectas	0	0	0	0	0	0
6.31.22.20	Gastos asociados al canal de distribución indirectos	0	696.000	0	0	1.030.000	0
6.31.22.30	Otros costos administración indirectos	0	0	0	0	0	0

CÓDIGO	TOTAL NOMBRE CUENTA	RESPONSABILIDAD CIVIL HOGAR Y CONDOMINIO	RESPONSABILIDAD CIVIL PROFESIONAL	RESPONSABILIDAD CIVIL INFRAESTRUCTURA Y COMERCIO	RESPONSABILIDAD CIVIL VEHÍCULOS MOTORIZADOS	TRANSPORTE TERRESTRE	TRANSPORTE MARÍTIMO
		13	14	15	16	17	18
6.31.20.00	Costo de Administración	0	0	133.643.000	451.000	689.689.000	830.000
6.31.21.00	Costo de Administración Directo	0	0	90.587.000	306.000	467.490.000	563.000
6.31.21.10	Remuneraciones directas	0	0	90.587.000	306.000	467.490.000	563.000
6.31.21.20	Gastos asociados al canal de distribución directos	0	0	0	0	0	0
6.31.21.30	Otros costos administración directos	0	0	0	0	0	0
6.31.22.00	Costo de Administración Indirecto	0	0	43.056.000	145.000	222.199.000	267.000
6.31.22.10	Remuneraciones indirectas	0	0	0	0	0	0
6.31.22.20	Gastos asociados al canal de distribución indirectos	0	0	43.056.000	145.000	222.199.000	267.000
6.31.22.30	Otros costos administración indirectos	0	0	0	0	0	0

CUADROS TÉCNICOS

CÓDIGO	TOTAL NOMBRE CUENTA	TRANSPORTE AÉREO	EQUIPO CONTRATISTA	TODO RIESGO CONSTRUCCIÓN Y MONTAJE	AVERÍA DE MÁQUINA	EQUIPO ELECTRÓNICO	GARANTÍA
		19	20	21	22	23	24
6.31.20.00	Costo de Administración	75.000	27.882.000	63.838.000	251.000	226.000	0
6.31.21.00	Costo de Administración Directo	51.000	18.899.000	43.271.000	170.000	153.000	0
6.31.21.10	Remuneraciones directas	51.000	18.899.000	43.271.000	170.000	153.000	0
6.31.21.20	Gastos asociados al canal de distribución directos	0	0	0	0	0	0
6.31.21.30	Otros costos administración directos	0	0	0	0	0	0
6.31.22.00	Costo de Administración Indirecto	24.000	8.983.000	20.567.000	81.000	73.000	0
6.31.22.10	Remuneraciones indirectas	0	0	0	0	0	0
6.31.22.20	Gastos asociados al canal de distribución indirectos	24.000	8.983.000	20.567.000	81.000	73.000	0
6.31.22.30	Otros costos administración indirectos	0	0	0	0	0	0

CÓDIGO	TOTAL NOMBRE CUENTA	FIDELIDAD	SEGURO DE EXTENSIÓN Y GARANTÍA	SEGURO DE CRÉDITO POR VENTAS A PLAZO	SEGURO DE CRÉDITO A LA EXPORTACIÓN	OTROS SE- GUROS DE CRÉDITO	SALUD
		25	26	27	28	29	30
6.31.20.00	Costo de Administración	0	0	0	0	0	0
6.31.21.00	Costo de Administración Directo	0	0	0	0	0	0
6.31.21.10	Remuneraciones directas	0	0	0	0	0	0
6.31.21.20	Gastos asociados al canal de distribución directos	0	0	0	0	0	0
6.31.21.30	Otros costos administración directos	0	0	0	0	0	0
6.31.22.00	Costo de Administración Indirecto	0	0	0	0	0	0
6.31.22.10	Remuneraciones indirectas	0	0	0	0	0	0
6.31.22.20	Gastos asociados al canal de distribución indirectos	0	0	0	0	0	0
6.31.22.30	Otros costos administración indirectos	0	0	0	0	0	0

CÓDIGO	TOTAL NOMBRE CUENTA	ACCIDENTES PERSONALES	SEGURO OBLIGATORIO DE ACCIDENTES PERSONALES	SEGURO CESANTÍA	SEGURO DE TÍTULO	SEGURO AGRÍCOLA	SEGURO DE ASISTENCIA	OTROS SEGUROS
		31	32	33	34	35	36	50
6.31.20.00	Costo de Administración	39.781.000	0	0	0	0	0	1.381.000
6.31.21.00	Costo de Administración Directo	26.965.000	0	0	0	0	0	936.000
6.31.21.10	Remuneraciones directas	26.965.000	0	0	0	0	0	936.000
6.31.21.20	Gastos asociados al canal de distribución directos	0	0	0	0	0	0	0
6.31.21.30	Otros costos administración directos	0	0	0	0	0	0	0
6.31.22.00	Costo de Administración Indirecto	12.816.000	0	0	0	0	0	445.000
6.31.22.10	Remuneraciones indirectas	0	0	0	0	0	0	0
6.31.22.20	Gastos asociados al canal de distribución indirectos	12.816.000	0	0	0	0	0	445.000
6.31.22.30	Otros costos administración indirectos	0	0	0	0	0	0	0

CUADROS TÉCNICOS

CÓDIGO	INDUSTRIAL NOMBRE CUENTA	RAMO 99	INCENDIO	PÉRDIDA DE BENEFICIOS POR INCENDIO	OTROS RIESGOS ADICIONALES DE INCENDIO	TERREMOTO Y TSUNAMI	PÉRDIDA DE BENEFICIOS POR TERREMOTO	OTROS RIESGO DE LA NATURALEZA
			1	2	3	4	5	6
6.31.20.00	Costo de Administración	1.239.180.000	53.980.000	8.787.000	0	187.663.000	26.126.000	0
6.31.21.00	Costo de Administración Directo	839.949.000	36.588.000	5.956.000	0	127.203.000	17.709.000	0
6.31.21.10	Remuneración	839.949.000	36.588.000	5.956.000	0	127.203.000	17.709.000	0
6.31.21.20	Gastos asociados al canal de distribución	0	0	0	0	0	0	0
6.31.21.30	Otros	0	0	0	0	0	0	0
6.31.22.00	Costo de Administración Indirecto	399.231.000	17.392.000	2.831.000	0	60.460.000	8.417.000	0
6.31.22.10	Remuneración	0	0	0	0	0	0	0
6.31.22.20	Gastos asociados al canal de distribución	399.231.000	17.392.000	2.831.000	0	60.460.000	8.417.000	0
6.31.22.30	Otros	0	0	0	0	0	0	0

CÓDIGO	INDUSTRIAL NOMBRE CUENTA	TERRORISMO	ROBO	CRISTALES	DAÑOS FÍSICOS VEHÍCULOS MOTORIZADOS	CASCO MARÍTIMO	CASCO AÉREO
		7	8	9	10	11	12
6.31.20.00	Costo de Administración	0	2.160.000	0	0	3.197.000	0
6.31.21.00	Costo de Administración Directo	0	1.464.000	0	0	2.167.000	0
6.31.21.10	Remuneración	0	1.464.000	0	0	2.167.000	0
6.31.21.20	Gastos asociados al canal de distribución	0	0	0	0	0	0
6.31.21.30	Otros	0	0	0	0	0	0
6.31.22.00	Costo de Administración Indirecto	0	696.000	0	0	1.030.000	0
6.31.22.10	Remuneración	0	0	0	0	0	0
6.31.22.20	Gastos asociados al canal de distribución	0	696.000	0	0	1.030.000	0
6.31.22.30	Otros	0	0	0	0	0	0

CÓDIGO	INDUSTRIAL NOMBRE CUENTA	RESPONSABILIDAD CIVIL HOGAR Y CONDOMINIO	RESPONSABILIDAD CIVIL PROFESIONAL	RESPONSABILIDAD CIVIL INFRAESTRUCTURA Y COMERCIO	RESPONSABILIDAD CIVIL VEHÍCULOS MOTORIZADOS	TRANSPORTE TERRESTRE	TRANSPORTE MARÍTIMO
		13	14	15	16	17	18
6.31.20.00	Costo de Administración	0	0	133.389.000	304.000	689.639.000	830.000
6.31.21.00	Costo de Administración Directo	0	0	90.415.000	206.000	467.456.000	563.000
6.31.21.10	Remuneración	0	0	90.415.000	206.000	467.456.000	563.000
6.31.21.20	Gastos asociados al canal de distribución	0	0	0	0	0	0
6.31.21.30	Otros	0	0	0	0	0	0
6.31.22.00	Costo de Administración Indirecto	0	0	42.974.000	98.000	222.183.000	267.000
6.31.22.10	Remuneración	0	0	0	0	0	0
6.31.22.20	Gastos asociados al canal de distribución	0	0	42.974.000	98.000	222.183.000	267.000
6.31.22.30	Otros	0	0	0	0	0	0

CÓDIGO	INDUSTRIAL NOMBRE CUENTA	TRANSPORTE AÉREO	EQUIPO CONTRATISTA	TODO RIESGO CONSTRUCCIÓN Y MONTAJE	AVERÍA DE MÁQUINA	EQUIPO ELECTRÓNICO	GARANTÍA
		19	20	21	22	23	24
6.31.20.00	Costo de Administración	75.000	27.873.000	63.708.000	251.000	226.000	0
6.31.21.00	Costo de Administración Directo	51.000	18.893.000	43.183.000	170.000	153.000	0
6.31.21.10	Remuneración	51.000	18.893.000	43.183.000	170.000	153.000	0
6.31.21.20	Gastos asociados al canal de distribución	0	0	0	0	0	0
6.31.21.30	Otros	0	0	0	0	0	0
6.31.22.00	Costo de Administración Indirecto	24.000	8.980.000	20.525.000	81.000	73.000	0
6.31.22.10	Remuneración	0	0	0	0	0	0
6.31.22.20	Gastos asociados al canal de distribución	24.000	8.980.000	20.525.000	81.000	73.000	0
6.31.22.30	Otros	0	0	0	0	0	0

CUADROS TÉCNICOS

CÓDIGO	INDUSTRIAL NOMBRE CUENTA	FIDELIDAD	SEGURO DE EXTENSIÓN Y GARANTÍA	SEGURO DE CRÉDITO POR VENTAS A PLAZO	SEGURO DE CRÉDITO A LA EXPORTACION	OTROS SE- GUROS DE CRÉDITO	SALUD
		25	26	27	28	29	30
6.31.20.00	Costo de Administración	0	0	0	0	0	0
6.31.21.00	Costo de Administración Directo	0	0	0	0	0	0
6.31.21.10	Remuneración	0	0	0	0	0	0
6.31.21.20	Gastos asociados al canal de distribución	0	0	0	0	0	0
6.31.21.30	Otros	0	0	0	0	0	0
6.31.22.00	Costo de Administración Indirecto	0	0	0	0	0	0
6.31.22.10	Remuneración	0	0	0	0	0	0
6.31.22.20	Gastos asociados al canal de distribución	0	0	0	0	0	0
6.31.22.30	Otros	0	0	0	0	0	0

CÓDIGO	INDUSTRIAL NOMBRE CUENTA	ACCIDENTES PERSONALES	SEGURO OBLIGATORIO DE ACCIDENTES PERSONALES	SEGURO CESANTÍA	SEGURO DE TÍTULO	SEGURO AGRÍCOLA	SEGURO DE ASISTENCIA	OTROS SEGUROS
		31	32	33	34	35	36	50
6.31.20.00	Costo de Administración	39.716.000	0	0	0	0	0	1.256.000
6.31.21.00	Costo de Administración Directo	26.921.000	0	0	0	0	0	851.000
6.31.21.10	Remuneración	26.921.000	0	0	0	0	0	851.000
6.31.21.20	Gastos asociados al canal de distribución	0	0	0	0	0	0	0
6.31.21.30	Otros	0	0	0	0	0	0	0
6.31.22.00	Costo de Administración Indirecto	12.795.000	0	0	0	0	0	405.000
6.31.22.10	Remuneración	0	0	0	0	0	0	0
6.31.22.20	Gastos asociados al canal de distribución	12.795.000	0	0	0	0	0	405.000
6.31.22.30	Otros	0	0	0	0	0	0	0

CÓDIGO	INDIVIDUAL NOMBRE CUENTA	RAMO 99	INCENDIO	PÉRDIDA DE BE- NEFICIOS POR INCENDIO	OTROS RIESGOS ADICIONALES DE INCENDIO	TERREMOTO Y TSUNAMI	PÉRDIDA DE BE- NEFICIOS POR TERREMOTO	OTROS RIESGO DE LA NATURA- LEZA
			1	2	3	4	5	6
6.31.20.00	Costo de Administración	812.000	4.000	0	0	28.000	0	0
6.31.21.00	Costo de Administración Directo	551.000	3.000	0	0	19.000	0	0
6.31.21.10	Remuneración	551.000	3.000	0	0	19.000	0	0
6.31.21.20	Gastos asociados al canal de distribución	0	0	0	0	0	0	0
6.31.21.30	Otros	0	0	0	0	0	0	0
6.31.22.00	Costo de Administración Indirecto	261.000	1.000	0	0	9.000	0	0
6.31.22.10	Remuneración	0	0	0	0	0	0	0
6.31.22.20	Gastos asociados al canal de distribución	261.000	1.000	0	0	9.000	0	0
6.31.22.30	Otros	0	0	0	0	0	0	0

CÓDIGO	INDIVIDUAL NOMBRE CUENTA	TERRORISMO	ROBO	CRISTALES	DAÑOS FÍSICOS VEHÍCULOS MOTORIZADOS	CASCO MARÍ- TIMO	CASCO AÉREO
		7	8	9	10	11	12
6.31.20.00	Costo de Administración	0	0	0	0	0	0
6.31.21.00	Costo de Administración Directo	0	0	0	0	0	0
6.31.21.10	Remuneración	0	0	0	0	0	0
6.31.21.20	Gastos asociados al canal de distribución	0	0	0	0	0	0
6.31.21.30	Otros	0	0	0	0	0	0
6.31.22.00	Costo de Administración Indirecto	0	0	0	0	0	0
6.31.22.10	Remuneración	0	0	0	0	0	0
6.31.22.20	Gastos asociados al canal de distribución	0	0	0	0	0	0
6.31.22.30	Otros	0	0	0	0	0	0

CUADROS TÉCNICOS

CÓDIGO	INDIVIDUAL NOMBRE CUENTA	RESPONSABI- LIDAD CIVIL HOGAR Y CON- DOMINIO	RESPONSABI- LIDAD CIVIL PROFESIONAL	RESPONSABI- LIDAD CIVIL INFRAESTRUC- TURA Y COMERCIO	RESPONSABI- LIDAD CIVIL VEHÍCULOS MOTORIZADOS	TRANSPORTE TERRESTRE	TRANSPORTE MARÍTIMO
		13	14	15	16	17	18
6.31.20.00	Costo de Administración	0	0	254.000	147.000	50.000	0
6.31.21.00	Costo de Administración Directo	0	0	172.000	100.000	34.000	0
6.31.21.10	Remuneración	0	0	172.000	100.000	34.000	0
6.31.21.20	Gastos asociados al canal de distribución	0	0	0	0	0	0
6.31.21.30	Otros	0	0	0	0	0	0
6.31.22.00	Costo de Administración Indirecto	0	0	82.000	47.000	16.000	0
6.31.22.10	Remuneración	0	0	0	0	0	0
6.31.22.20	Gastos asociados al canal de distribución	0	0	82.000	47.000	16.000	0
6.31.22.30	Otros	0	0	0	0	0	0

CÓDIGO	INDIVIDUAL NOMBRE CUENTA	TRANSPORTE AÉREO	EQUIPO CONTRATISTA	TODO RIESGO CONSTRUCCIÓN Y MONTAJE	AVERÍA DE MÁQUINA	EQUIPO ELECTRÓNICO	GARANTÍA
		19	20	21	22	23	24
6.31.20.00	Costo de Administración	0	9.000	130.000	0	0	0
6.31.21.00	Costo de Administración Directo	0	6.000	88.000	0	0	0
6.31.21.10	Remuneración	0	6.000	88.000	0	0	0
6.31.21.20	Gastos asociados al canal de distribución	0	0	0	0	0	0
6.31.21.30	Otros	0	0	0	0	0	0
6.31.22.00	Costo de Administración Indirecto	0	3.000	42.000	0	0	0
6.31.22.10	Remuneración	0	0	0	0	0	0
6.31.22.20	Gastos asociados al canal de distribución	0	3.000	42.000	0	0	0
6.31.22.30	Otros	0	0	0	0	0	0

CÓDIGO	INDIVIDUAL NOMBRE CUENTA	FIDELIDAD	SEGURO DE EXTENSIÓN Y GARANTÍA	SEGURO DE CRÉDITO POR VENTAS A PLAZO	SEGURO DE CRÉDITO A LA EXPORTACIÓN	OTROS SE- GUROS DE CRÉDITO	SALUD
		25	26	27	28	29	30
6.31.20.00	Costo de Administración	0	0	0	0	0	0
6.31.21.00	Costo de Administración Directo	0	0	0	0	0	0
6.31.21.10	Remuneración	0	0	0	0	0	0
6.31.21.20	Gastos asociados al canal de distribución	0	0	0	0	0	0
6.31.21.30	Otros	0	0	0	0	0	0
6.31.22.00	Costo de Administración Indirecto	0	0	0	0	0	0
6.31.22.10	Remuneración	0	0	0	0	0	0
6.31.22.20	Gastos asociados al canal de distribución	0	0	0	0	0	0
6.31.22.30	Otros	0	0	0	0	0	0

CÓDIGO	INDIVIDUAL NOMBRE CUENTA	ACCIDENTES PERSONALES	SEGURO OBLIGATORIO DE ACCIDENTES PERSONALES	SEGURO CESANTÍA	SEGURO DE TÍTULO	SEGURO AGRÍCOLA	SEGURO DE ASISTENCIA	OTROS SEGUROS
		31	32	33	34	35	36	50
6.31.20.00	Costo de Administración	65.000	0	0	0	0	0	125.000
6.31.21.00	Costo de Administración Directo	44.000	0	0	0	0	0	85.000
6.31.21.10	Remuneración	44.000	0	0	0	0	0	85.000
6.31.21.20	Gastos asociados al canal de distribución	0	0	0	0	0	0	0
6.31.21.30	Otros	0	0	0	0	0	0	0
6.31.22.00	Costo de Administración Indirecto	21.000	0	0	0	0	0	40.000
6.31.22.10	Remuneración	0	0	0	0	0	0	0
6.31.22.20	Gastos asociados al canal de distribución	21.000	0	0	0	0	0	40.000
6.31.22.30	Otros	0	0	0	0	0	0	0

CUADROS TÉCNICOS

6.02 CUADRO COSTO DE SINIESTROS

CÓDIGO	TOTAL NOMBRE CUENTA	TOTAL	INCENDIO	PÉRDIDA DE BENEFICIOS POR INCENDIO	OTROS RIESGOS ADICIONALES DE INCENDIO	TERREMOTO Y TSUNAMI	PÉRDIDA DE BENEFICIOS POR TERREMOTO	OTROS RIESGO DE LA NATURALEZA
			1	2	3	4	5	6
6.25.00.00	Costo de Siniestros	1.235.663.000	77.743.000	1.624.000	(1.000)	0	0	0
6.25.01.00	Siniestros Pagados	834.119.000	75.591.000	0	0	0	0	0
6.25.02.00	Variacion Reserva de Siniestros	401.544.000	2.152.000	1.624.000	(1.000)	0	0	0
6.25.03.00	Siniestros por pagar brutos	8.998.669.000	993.860.000	104.253.000	0	0	0	0
6.25.00.00	Costo de Siniestros	1.235.663.000	77.743.000	1.624.000	(1.000)	0	0	0
6.25.10.00	Siniestros Pagados	1.395.901.000	75.591.000	0	0	0	0	0
6.25.11.00	Directos	9.342.214.000	1.336.884.000	0	0	0	0	0
6.25.12.00	Cedidos	7.946.313.000	1.252.343.000	0	0	0	0	0
6.25.13.00	Aceptados		0	0	0	0	0	0
6.25.14.00	Recuperos directos	2.028.621.000	143.072.000	0	0	0	0	0
6.25.14.00	Recuperos cedidos	1.466.839.000	134.122.000	0	0	0	0	0
6.25.20.00	Siniestros por pagar	1.143.072.000	81.281.000	5.382.000	0	0	0	0
6.25.21.00	Liquidados y no Pagados	105.941.000	13.988.000	0	0	0	0	0
6.25.21.10	Directos(51412..)	785.046.000	98.178.000	0	0	0	0	0
6.25.21.20	Cedidos(51422..)	679.105.000	84.190.000	0	0	0	0	0
6.25.21.30	Aceptados	0	0	0	0	0	0	0
6.25.22.00	En proceso de liquidacion	302.402.000	29.593.000	0	0	0	0	0
6.25.22.40	Siniestros Reportados		29.593.000	0	0	0	0	0
6.25.22.41	Directos	4.259.681.000	293.113.000	0	0	0	0	0
6.25.22.42	Cedidos	3.957.279.000	263.520.000	0	0	0	0	0
6.25.22.43	Aceptados	0	0	0	0	0	0	0
6.25.22.50	Siniestros detectados y no reportados	0	0	0	0	0	0	0
6.25.22.51	Directos	0	0	0	0	0	0	0
6.25.22.52	Cedidos	0	0	0	0	0	0	0
6.25.22.53	Aceptados	0	0	0	0	0	0	0
6.25.23.00	Siniestros Ocurridos y No reportados	734.729.000	37.700.000	5.382.000	0	0	0	0
6.25.23.00	SOYNR Directos	3.953.942.000	602.569.000	104.253.000	0	0	0	0
6.25.23.00	SOYNR Cedidos	3.219.213.000	564.869.000	98.871.000	0	0	0	0
6.25.30.00	Stros x pagar ejercicio anterior	741.528.000	79.129.000	3.758.000	1.000	0	0	0
6.25.30.00	Sxpejerc anterior Directos	8.561.373.000	2.165.381.000	40.954.000	2.000	0	0	0
6.25.30.00	Sxpejerc anterior Cedidos	7.819.845.000	2.086.252.000	37.196.000	1.000	0	0	0

CUADROS TÉCNICOS

CÓDIGO	TOTAL NOMBRE CUENTA	TERRORISMO	ROBO	CRISTALES	DAÑOS FÍSICOS VEHÍCULOS MOTORIZADOS	CASCO MARI- TIMO	CASCO AÉREO
		7	8	9	10	11	12
6.25.00.00	Costo de Siniestros	(8.000)	1.154.000	0	0	0	(889.000)
6.25.01.00	Siniestros Pagados	0	1.001.000	0	0	0	0
6.25.02.00	Variacion Reserva de Siniestros	(8.000)	153.000	0	0	0	(889.000)
6.25.03.00	Siniestros por pagar brutos	24.685.000	9.333.000	0	0	45.563.000	1.749.774.000
6.25.00.00	Costo de Siniestros	(8.000)	1.154.000	0	0	0	(889.000)
6.25.10.00	Siniestros Pagados	0	1.001.000	0	0	0	0
6.25.11.00	Directos	0	6.672.000	0	0	0	2.198.084.000
6.25.12.00	Cedidos	0	5.671.000	0	0	0	2.198.084.000
6.25.13.00	Aceptados	0	0	0	0	0	0
6.25.14.00	Recuperos directos	0	0	0	0	0	441.270.000
6.25.14.00	Recuperos cedidos	0	0	0	0	0	441.270.000
6.25.20.00	Siniestros por pagar	0	1.400.000	0	0	0	94.000
6.25.21.00	Liquidados y no Pagados	0	0	0	0	0	0
6.25.21.10	Directos(51412..)	0	0	0	0	0	182.292.000
6.25.21.20	Cedidos(51422..)	0	0	0	0	0	182.292.000
6.25.21.30	Aceptados	0	0	0	0	0	0
6.25.22.00	En proceso de liquidacion	0	0	0	0	0	0
6.25.22.40	Siniestros Reportados	0	0	0	0	0	0
6.25.22.41	Directos	0	0	0	0	0	942.248.000
6.25.22.42	Cedidos	0	0	0	0	0	942.248.000
6.25.22.43	Aceptados	0	0	0	0	0	0
6.25.22.50	Siniestros detectados y no reportados	0	0	0	0	0	0
6.25.22.51	Directos	0	0	0	0	0	0
6.25.22.52	Cedidos	0	0	0	0	0	0
6.25.22.53	Aceptados	0	0	0	0	0	0
6.25.23.00	Siniestros Ocurridos y No reportados	0	1.400.000	0	0	0	94.000
6.25.23.00	SOYNR Directos	24.685.000	9.333.000	0	0	45.563.000	625.234.000
6.25.23.00	SOYNR Cedidos	24.685.000	7.933.000	0	0	45.563.000	625.140.000
6.25.30.00	Stros x pagar ejercicio anterior	8.000	1.247.000	0	0	0	983.000
6.25.30.00	Sxpejerc anterior Directos	19.266.000	8.433.000	3.000	0	7.273.000	1.963.431.000
6.25.30.00	Sxpejerc anterior Cedidos	19.258.000	7.186.000	3.000	0	7.273.000	1.962.448.000

CUADROS TÉCNICOS

CÓDIGO	TOTAL NOMBRE CUENTA	RESPONSABI- LIDAD CIVIL HOGAR Y CON- DOMINIO	RESPONSABI- LIDAD CIVIL PROFESIONAL	RESPONSABI- LIDAD CIVIL INFRAESTRUC- TURA Y COMERCIO	RESPONSABI- LIDAD CIVIL VEHICULOS MOTORIZADOS	TRANSPORTE TERRESTRE	TRANSPORTE MARÍTIMO
		13	14	15	16	17	18
6.25.00.00	Costo de Siniestros	0	(85.000)	309.908.000	193.000	511.451.000	(1.972.000)
6.25.01.00	Siniestros Pagados	0	0	195.853.000	0	391.203.000	1.562.000
6.25.02.00	Variacion Reserva de Siniestros	0	(85.000)	114.055.000	193.000	120.248.000	(3.534.000)
6.25.03.00	Siniestros por pagar brutos	0	10.037.000	2.181.949.000	1.300.000	643.682.000	1.091.519.000
6.25.00.00	Costo de Siniestros	0	(85.000)	309.908.000	193.000	511.451.000	(1.972.000)
6.25.10.00	Siniestros Pagados	0	0	195.853.000	0	391.203.000	1.562.000
6.25.11.00	Directos	0	0	2.573.154.000	0	867.221.000	684.809.000
6.25.12.00	Cedidos	0	0	2.316.968.000	0	0	682.608.000
6.25.13.00	Aceptados	0	0	0	0	0	0
6.25.14.00	Recuperos directos	0	0	605.994.000	0	476.018.000	198.727.000
6.25.14.00	Recuperos cedidos	0	0	545.661.000	0	0	198.088.000
6.25.20.00	Siniestros por pagar	0	0	234.873.000	268.000	567.892.000	1.070.000
6.25.21.00	Liquidados y no Pagados	0	0	17.048.000	0	42.226.000	0
6.25.21.10	Directos(51412..)	0	0	149.873.000	0	43.181.000	64.196.000
6.25.21.20	Cedidos(51422..)	0	0	132.825.000	0	955.000	64.196.000
6.25.21.30	Aceptados	0	0	0	0	0	0
6.25.22.00	En proceso de liquidacion	0	0	129.689.000	0	0	0
6.25.22.40	Siniestros Reportados	0	0	129.689.000	0	0	0
6.25.22.41	Directos	0	0	1.146.832.000	0	0	694.412.000
6.25.22.42	Cedidos	0	0	1.017.143.000	0	0	694.412.000
6.25.22.43	Aceptados	0	0	0	0	0	0
6.25.22.50	Siniestros detectados y no reportados	0	0	0	0	0	0
6.25.22.51	Directos	0	0	0	0	0	0
6.25.22.52	Cedidos	0	0	0	0	0	0
6.25.22.53	Aceptados	0	0	0	0	0	0
6.25.23.00	Siniestros Ocurridos y No reportados	0	0	88.136.000	268.000	525.666.000	1.070.000
6.25.23.00	SOYNR Directos	0	10.037.000	885.244.000	1.300.000	600.501.000	332.911.000
6.25.23.00	SOYNR Cedidos	0	10.037.000	797.108.000	1.032.000	74.835.000	331.841.000
6.25.30.00	Stros x pagar ejercicio anterior	0	85.000	120.818.000	75.000	447.644.000	4.604.000
6.25.30.00	Sxpejerc anterior Directos	0	8.191.000	1.521.349.000	371.000	478.348.000	1.099.394.000
6.25.30.00	Sxpejerc anterior Cedidos	0	8.106.000	1.400.531.000	296.000	30.704.000	1.094.790.000

CUADROS TÉCNICOS

CÓDIGO	TOTAL NOMBRE CUENTA	TRANSPORTE AEREO	EQUIPO CONTRATISTA	TODO RIESGO CONSTRUCCIÓN Y MONTAJE	AVERÍA DE MÁQUINA	EQUIPO ELECTRÓNICO	GARANTÍA
		19	20	21	22	23	24
6.25.00.00	Costo de Siniestros	52.000	47.289.000	239.598.000	54.000	18.000	0
6.25.01.00	Siniestros Pagados	0	15.608.000	135.312.000	0	0	0
6.25.02.00	Variacion Reserva de Siniestros	52.000	31.681.000	104.286.000	54.000	18.000	0
6.25.03.00	Siniestros por pagar brutos	4.434.000	287.264.000	1.114.752.000	11.524.000	681.000	0
6.25.00.00	Costo de Siniestros	52.000	47.289.000	239.598.000	54.000	18.000	0
6.25.10.00	Siniestros Pagados	0	15.608.000	135.312.000	0	0	0
6.25.11.00	Directos	2.698.000	301.013.000	1.236.415.000	0	0	0
6.25.12.00	Cedidos	2.661.000	274.459.000	1.100.597.000	0	0	0
6.25.13.00	Aceptados	0	0	0	0	0	0
6.25.14.00	Recuperos directos	2.698.000	124.082.000	4.608.000	0	0	0
6.25.14.00	Recuperos cedidos	2.661.000	113.136.000	4.102.000	0	0	0
6.25.20.00	Siniestros por pagar	60.000	34.458.000	154.119.000	213.000	102.000	0
6.25.21.00	Liquidados y no Pagados	0	0	22.366.000	0	0	0
6.25.21.10	Directos(51412..)	0	0	181.515.000	0	0	0
6.25.21.20	Cedidos(51422..)	0	0	159.149.000	0	0	0
6.25.21.30	Aceptados	0	0	0	0	0	0
6.25.22.00	En proceso de liquidacion	0	22.564.000	93.804.000	0	0	0
6.25.22.40	Siniestros Reportados	0	22.564.000	93.804.000	0	0	0
6.25.22.41	Directos	0	152.441.000	587.768.000	0	0	0
6.25.22.42	Cedidos	0	129.877.000	493.964.000	0	0	0
6.25.22.43	Aceptados	0	0	0	0	0	0
6.25.22.50	Siniestros detectados y no reportados	0	0	0	0	0	0
6.25.22.51	Directos	0	0	0	0	0	0
6.25.22.52	Cedidos	0	0	0	0	0	0
6.25.22.53	Aceptados	0	0	0	0	0	0
6.25.23.00	Siniestros Ocurridos y No reportados	60.000	11.894.000	37.949.000	213.000	102.000	0
6.25.23.00	SOYNR Directos	4.434.000	134.823.000	345.469.000	11.524.000	681.000	0
6.25.23.00	SOYNR Cedidos	4.374.000	122.929.000	307.520.000	11.311.000	579.000	0
6.25.30.00	Stros x pagar ejercicio anterior	8.000	2.777.000	49.833.000	159.000	84.000	0
6.25.30.00	Sxpejerc anterior Directos	4.863.000	156.118.000	341.050.000	8.572.000	562.000	0
6.25.30.00	Sxpejerc anterior Cedidos	4.855.000	153.341.000	291.217.000	8.413.000	478.000	0

CUADROS TÉCNICOS

CÓDIGO	TOTAL NOMBRE CUENTA	FIDELIDAD	SEGURO DE EXTENSIÓN Y GARANTÍA	SEGURO DE CRÉDITO POR VENTAS A PLAZO	SEGURO DE CRÉDITO A LA EXPORTACIÓN	OTROS SE- GUROS DE CRÉDITO	SALUD
		25	26	27	28	29	30
6.25.00.00	Costo de Siniestros	0	0	0	0	0	0
6.25.01.00	Siniestros Pagados	0	0	0	0	0	0
6.25.02.00	Variación Reserva de Siniestros	0	0	0	0	0	0
6.25.03.00	Siniestros por pagar brutos	10.360.000	0	0	0	0	0
6.25.00.00	Costo de Siniestros	0	0	0	0	0	0
6.25.10.00	Siniestros Pagados	0	0	0	0	0	0
6.25.11.00	Directos	0	0	0	0	0	0
6.25.12.00	Cedidos	0	0	0	0	0	0
6.25.13.00	Aceptados	0	0	0	0	0	0
6.25.14.00	Recuperos directos	0	0	0	0	0	0
6.25.14.00	Recuperos cedidos	0	0	0	0	0	0
6.25.20.00	Siniestros por pagar	0	0	0	0	0	0
6.25.21.00	Liquidados y no Pagados	0	0	0	0	0	0
6.25.21.10	Directos(51412..)	0	0	0	0	0	0
6.25.21.20	Cedidos(51422..)	0	0	0	0	0	0
6.25.21.30	Aceptados	0	0	0	0	0	0
6.25.22.00	En proceso de liquidación	0	0	0	0	0	0
6.25.22.40	Siniestros Reportados	0	0	0	0	0	0
6.25.22.41	Directos	0	0	0	0	0	0
6.25.22.42	Cedidos	0	0	0	0	0	0
6.25.22.43	Aceptados	0	0	0	0	0	0
6.25.22.50	Siniestros detectados y no reportados	0	0	0	0	0	0
6.25.22.51	Directos	0	0	0	0	0	0
6.25.22.52	Cedidos	0	0	0	0	0	0
6.25.22.53	Aceptados	0	0	0	0	0	0
6.25.23.00	Siniestros Ocurridos y No reportados	0	0	0	0	0	0
6.25.23.00	SOYNR Directos	10.360.000	0	0	0	0	0
6.25.23.00	SOYNR Cedidos	10.360.000	0	0	0	0	0
6.25.30.00	Stros x pagar ejercicio anterior	0	0	0	0	0	0
6.25.30.00	Sxpejerc anterior Directos	3.017.000	0	0	0	0	0
6.25.30.00	Sxpejerc anterior Cedidos	3.017.000	0	0	0	0	0

CUADROS TÉCNICOS

CÓDIGO	TOTAL NOMBRE CUENTA	ACCIDENTES PERSONALES	SEGURO OBLIGATORIO DE ACCIDENTES PERSONALES	SEGURO CESANTÍA	SEGURO DE TÍTULO	SEGURO AGRICOLA	SEGURO DE ASISTENCIA	OTROS SEGUROS
		31	32	33	34	35	36	50
6.25.00.00	Costo de Siniestros	23.477.000	0	0	0	0	0	26.057.000
6.25.01.00	Siniestros Pagados	17.773.000	0	0	0	0	0	216.000
6.25.02.00	Variacion Reserva de Siniestros	5.704.000	0	0	0	0	0	25.841.000
6.25.03.00	Siniestros por pagar brutos	191.987.000	0	0	0	0	0	521.712.000
6.25.00.00	Costo de Siniestros	23.477.000	0	0	0	0	0	26.057.000
6.25.10.00	Siniestros Pagados	17.773.000	0	0	0	0	0	216.000
6.25.11.00	Directos	115.880.000	0	0	0	0	0	19.384.000
6.25.12.00	Cedidos	94.006.000	0	0	0	0	0	18.916.000
6.25.13.00	Aceptados	0	0	0	0	0	0	0
6.25.14.00	Recuperos directos	21.725.000	0	0	0	0	0	10.427.000
6.25.14.00	Recuperos cedidos	17.624.000	0	0	0	0	0	10.175.000
6.25.20.00	Siniestros por pagar	34.208.000	0	0	0	0	0	27.652.000
6.25.21.00	Liquidados y no Pagados	8.713.000	0	0	0	0	0	1.600.000
6.25.21.10	Directos(51412..)	57.811.000	0	0	0	0	0	8.000.000
6.25.21.20	Cedidos(51422..)	49.098.000	0	0	0	0	0	6.400.000
6.25.21.30	Aceptados	0	0	0	0	0	0	0
6.25.22.00	En proceso de liquidacion	2.742.000	0	0	0	0	0	24.010.000
6.25.22.40	Siniestros Reportados	2.742.000	0	0	0	0	0	24.010.000
6.25.22.41	Directos	13.645.000	0	0	0	0	0	429.222.000
6.25.22.42	Cedidos	10.903.000	0	0	0	0	0	405.212.000
6.25.22.43	Aceptados	0	0	0	0	0	0	0
6.25.22.50	Siniestros detectados y no reportados	0	0	0	0	0	0	0
6.25.22.51	Directos	0	0	0	0	0	0	0
6.25.22.52	Cedidos	0	0	0	0	0	0	0
6.25.22.53	Aceptados	0	0	0	0	0	0	0
6.25.23.00	Siniestros Ocurridos y No reportados	22.753.000	0	0	0	0	0	2.042.000
6.25.23.00	SOYNR Directos	120.531.000	0	0	0	0	0	84.490.000
6.25.23.00	SOYNR Cedidos	97.778.000	0	0	0	0	0	82.448.000
6.25.30.00	Stros x pagar ejercicio anterior	28.504.000	0	0	0	0	0	1.811.000
6.25.30.00	Sxpejerc anterior Directos	198.105.000	0	0	0	0	0	536.690.000
6.25.30.00	Sxpejerc anterior Cedidos	169.601.000	0	0	0	0	0	534.879.000

CUADROS TÉCNICOS

CÓDIGO	INDUSTRIAL NOMBRE CUENTA	TOTAL	INCENDIO	PÉRDIDA DE BENEFICIOS POR INCENDIO	OTROS RIESGOS ADICIONALES DE INCENDIO	TERREMOTO Y TSUNAMI	PÉRDIDA DE BENEFICIOS POR TERREMOTO	OTROS RIESGO DE LA NATURALEZA
			1	2	3	4	5	6
6.25.00.00	Costo de Siniestros	677.463.000	16.000.000	1.043.000	(1.000)	0	0	0
6.25.01.00	Siniestros Pagados	366.688.000	9.777.000	0	0	0	0	0
6.25.02.00	Variacion Reserva de Siniestros	310.775.000	6.223.000	1.043.000	(1.000)	0	0	0
6.25.03.00	Siniestros por pagar brutos	9.228.873.000	1.323.957.000	84.451.000	0	0	0	0
6.25.00.00	Costo de Siniestros	677.463.000	16.000.000	1.043.000	(1.000)	0	0	0
6.25.10.00	Siniestros Pagados	817.957.000	9.777.000	0	0	0	0	0
6.25.11.00	Directos	5.797.944.000	1.092.182.000	0	0	0	0	0
6.25.12.00	Cedidos	4.979.987.000	1.028.743.000	0	0	0	0	0
6.25.13.00	Aceptados		0	0	0	0	0	0
6.25.14.00	Recuperos directos	1.819.227.000	179.345.000	0	0	0	0	0
6.25.14.00	Recuperos cedidos	1.367.958.000	125.683.000	0	0	0	0	0
6.25.20.00	Siniestros por pagar	1.052.302.000	85.351.000	4.801.000	0	0	0	0
6.25.21.00	Liquidados y no Pagados	132.007.000	31.422.000	0	0	0	0	0
6.25.21.10	Directos(51412..)	1.442.722.000	205.116.000	0	0	0	0	0
6.25.21.20	Cedidos(51422..)	1.310.715.000	173.694.000	0	0	0	0	0
6.25.21.30	Aceptados	0	0	0	0	0	0	0
6.25.22.00	En proceso de liquidacion(Prov.)	215.512.000	20.600.000	0	0	0	0	0
6.25.22.40	Siniestros Reportados		20.600.000	0	0	0	0	0
6.25.22.10	Directos	4.211.446.000	529.415.000	0	0	0	0	0
6.25.22.20	Cedidos	3.995.934.000	508.815.000	0	0	0	0	0
6.25.22.30	Aceptados	0	0	0	0	0	0	0
6.25.22.50	Siniestros detectados y no reportados	0	0	0	0	0	0	0
6.25.22.51	Directos	0	0	0	0	0	0	0
6.25.22.52	Cedidos	0	0	0	0	0	0	0
6.25.22.53	Aceptados	0	0	0	0	0	0	0
6.25.23.00	Siniestros Occurridos y No reportados	704.783.000	33.329.000	4.801.000	0	0	0	0
6.25.23.00	SOYNR Directos	3.574.705.000	589.426.000	84.451.000	0	0	0	0
6.25.23.00	SOYNR Cedidos	2.869.922.000	556.097.000	79.650.000	0	0	0	0
6.25.30.00	Stros x pagar ejercicio anterior	741.527.000	79.128.000	3.758.000	1.000	0	0	0
6.25.30.00	Sxpejerc anterior Directos	8.561.372.000	2.165.380.000	40.954.000	2.000	0	0	0
6.25.30.00	Sxpejerc anterior Cedidos	7.819.845.000	2.086.252.000	37.196.000	1.000	0	0	0

CUADROS TÉCNICOS

CÓDIGO	INDUSTRIAL NOMBRE CUENTA	TERRORISMO	ROBO	CRISTALES	DAÑOS FÍSICOS VEHÍCULOS MOTORIZADOS	CASCO MARÍ- TIMO	CASCO AÉREO
		7	8	9	10	11	12
6.25.00.00	Costo de Siniestros	(8.000)	1.105.000	0	0	0	12.031.000
6.25.01.00	Siniestros Pagados	0	1.000.000	0	0	0	0
6.25.02.00	Variacion Reserva de Siniestros	(8.000)	105.000	0	0	0	12.031.000
6.25.03.00	Siniestros por pagar brutos	23.049.000	9.018.000	0	0	28.042.000	2.185.045.000
6.25.00.00	Costo de Siniestros	(8.000)	1.105.000	0	0	0	12.031.000
6.25.10.00	Siniestros Pagados	0	1.000.000	0	0	0	0
6.25.11.00	Directos	0	6.671.000	0	0	0	1.280.864.000
6.25.12.00	Cedidos	0	5.671.000	0	0	0	1.280.864.000
6.25.13.00	Aceptados	0	0	0	0	0	0
6.25.14.00	Recuperos directos	0	0	0	0	0	441.270.000
6.25.14.00	Recuperos cedidos	0	0	0	0	0	441.270.000
6.25.20.00	Siniestros por pagar	0	1.352.000	0	0	0	13.014.000
6.25.21.00	Liquidados y no Pagados	0	0	0	0	0	0
6.25.21.10	Directos(51412..)	0	0	0	0	0	449.242.000
6.25.21.20	Cedidos(51422..)	0	0	0	0	0	449.242.000
6.25.21.30	Aceptados	0	0	0	0	0	0
6.25.22.00	En proceso de liquidacion(Prov.)	0	0	0	0	0	12.892.000
6.25.22.40	Siniestros Reportados	0	0	0	0	0	12.892.000
6.25.22.10	Directos	0	0	0	0	0	1.208.253.000
6.25.22.20	Cedidos	0	0	0	0	0	1.195.361.000
6.25.22.30	Aceptados	0	0	0	0	0	0
6.25.22.50	Siniestros detectados y no reportados	0	0	0	0	0	0
6.25.22.51	Directos	0	0	0	0	0	0
6.25.22.52	Cedidos	0	0	0	0	0	0
6.25.22.53	Aceptados	0	0	0	0	0	0
6.25.23.00	Siniestros Ocurridos y No reportados	0	1.352.000	0	0	0	122.000
6.25.23.00	SOYNR Directos	23.049.000	9.018.000	0	0	28.042.000	527.550.000
6.25.23.00	SOYNR Cedidos	23.049.000	7.666.000	0	0	28.042.000	527.428.000
6.25.30.00	Stros x pagar ejercicio anterior	8.000	1.247.000	0	0	0	983.000
6.25.30.00	Sxpejerc anterior Directos	19.266.000	8.433.000	3.000	0	7.273.000	1.963.431.000
6.25.30.00	Sxpejerc anterior Cedidos	19.258.000	7.186.000	3.000	0	7.273.000	1.962.448.000

CUADROS TÉCNICOS

CÓDIGO	INDUSTRIAL NOMBRE CUENTA	RESPONSABI- LIDAD CIVIL HOGAR Y CON- DOMINIO	RESPONSABI- LIDAD CIVIL PROFESIONAL	RESPONSABI- LIDAD CIVIL INFRAESTRUC- TURA Y COMERCIO	RESPONSABI- LIDAD CIVIL VEHICULOS MOTORIZADOS	TRANSPORTE TERRESTRE	TRANSPORTE MARÍTIMO
		13	14	15	16	17	18
6.25.00.00	Costo de Siniestros	0	(85.000)	94.474.000	219.000	342.288.000	31.761.000
6.25.01.00	Siniestros Pagados	0	0	38.050.000	0	221.825.000	0
6.25.02.00	Variacion Reserva de Siniestros	0	(85.000)	56.424.000	219.000	120.463.000	31.761.000
6.25.03.00	Siniestros por pagar brutos	0	8.477.000	1.829.820.000	1.289.000	645.053.000	1.368.172.000
6.25.00.00	Costo de Siniestros	0	(85.000)	94.474.000	219.000	342.288.000	31.761.000
6.25.10.00	Siniestros Pagados	0	0	38.050.000	0	221.825.000	0
6.25.11.00	Directos	0	0	1.940.964.000	0	566.481.000	243.967.000
6.25.12.00	Cedidos	0	0	1.857.544.000	0	0	243.967.000
6.25.13.00	Aceptados	0	0	0	0	0	0
6.25.14.00	Recuperos directos	0	0	503.090.000	0	344.656.000	196.288.000
6.25.14.00	Recuperos cedidos	0	0	457.720.000	0	0	196.288.000
6.25.20.00	Siniestros por pagar	0	0	177.242.000	294.000	568.107.000	36.365.000
6.25.21.00	Liquidados y no Pagados	0	0	18.460.000	0	41.189.000	(46.000)
6.25.21.10	Directos(51412..)	0	0	400.909.000	0	41.189.000	81.418.000
6.25.21.20	Cedidos(51422..)	0	0	382.449.000	0	0	81.464.000
6.25.21.30	Aceptados	0	0	0	0	0	0
6.25.22.00	En proceso de liquidacion(Prov.)	0	0	78.511.000	0	7.935.000	35.007.000
6.25.22.40	Siniestros Reportados	0	0	78.511.000	0	7.935.000	35.007.000
6.25.22.10	Directos	0	0	649.544.000	0	9.887.000	980.981.000
6.25.22.20	Cedidos	0	0	571.033.000	0	1.952.000	945.974.000
6.25.22.30	Aceptados	0	0	0	0	0	0
6.25.22.50	Siniestros detectados y no reportados	0	0	0	0	0	0
6.25.22.51	Directos	0	0	0	0	0	0
6.25.22.52	Cedidos	0	0	0	0	0	0
6.25.22.53	Aceptados	0	0	0	0	0	0
6.25.23.00	Siniestros Ocurridos y No reportados	0	0	80.271.000	294.000	518.983.000	1.404.000
6.25.23.00	SOYNR Directos	0	8.477.000	779.367.000	1.289.000	593.977.000	305.773.000
6.25.23.00	SOYNR Cedidos	0	8.477.000	699.096.000	995.000	74.994.000	304.369.000
6.25.30.00	Stros x pagar ejercicio anterior	0	85.000	120.818.000	75.000	447.644.000	4.604.000
6.25.30.00	Sxpejerc anterior Directos	0	8.191.000	1.521.349.000	371.000	478.348.000	1.099.394.000
6.25.30.00	Sxpejerc anterior Cedidos	0	8.106.000	1.400.531.000	296.000	30.704.000	1.094.790.000

CUADROS TÉCNICOS

CÓDIGO	INDUSTRIAL NOMBRE CUENTA	TRANSPORTE AEREO	EQUIPO CONTRATISTA	TODO RIESGO CONSTRUCCIÓN Y MONTAJE	AVERÍA DE MÁQUINA	EQUIPO ELECTRÓNICO	GARANTÍA
		19	20	21	22	23	24
6.25.00.00	Costo de Siniestros	39.000	42.344.000	118.897.000	44.000	8.000	0
6.25.01.00	Siniestros Pagados	0	14.984.000	73.288.000	0	0	0
6.25.02.00	Variacion Reserva de Siniestros	39.000	27.360.000	45.609.000	44.000	8.000	0
6.25.03.00	Siniestros por pagar brutos	6.540.000	356.601.000	711.092.000	10.984.000	614.000	0
6.25.00.00	Costo de Siniestros	39.000	42.344.000	118.897.000	44.000	8.000	0
6.25.10.00	Siniestros Pagados	0	14.984.000	73.288.000	0	0	0
6.25.11.00	Directos	2.661.000	220.899.000	342.387.000	0	0	0
6.25.12.00	Cedidos	2.661.000	203.227.000	268.499.000	0	0	0
6.25.13.00	Aceptados	0	0	0	0	0	0
6.25.14.00	Recuperos directos	2.661.000	115.824.000	4.001.000	0	0	0
6.25.14.00	Recuperos cedidos	2.661.000	113.136.000	3.401.000	0	0	0
6.25.20.00	Siniestros por pagar	47.000	30.137.000	95.442.000	203.000	92.000	0
6.25.21.00	Liquidados y no Pagados	0	0	40.642.000	0	0	0
6.25.21.10	Directos(51412..)	0	0	263.080.000	0	0	0
6.25.21.20	Cedidos(51422..)	0	0	222.438.000	0	0	0
6.25.21.30	Aceptados	0	0	0	0	0	0
6.25.22.00	En proceso de liquidacion	0	22.655.000	22.265.000	0	0	0
6.25.22.40	Siniestros Reportados	0	22.655.000	22.265.000	0	0	0
6.25.22.41	Directos	0	268.724.000	168.802.000	0	0	0
6.25.22.42	Cedidos	0	246.069.000	146.537.000	0	0	0
6.25.22.43	Aceptados	0	0	0	0	0	0
6.25.22.50	Siniestros detectados y no reportados	0	0	0	0	0	0
6.25.22.51	Directos	0	0	0	0	0	0
6.25.22.52	Cedidos	0	0	0	0	0	0
6.25.22.53	Aceptados	0	0	0	0	0	0
6.25.23.00	Siniestros Ocurridos y No reportados	47.000	7.482.000	32.535.000	203.000	92.000	0
6.25.23.00	SOYNR Directos	6.540.000	87.877.000	279.210.000	10.984.000	614.000	0
6.25.23.00	SOYNR Cedidos	6.493.000	80.395.000	246.675.000	10.781.000	522.000	0
6.25.30.00	Stros x pagar ejercicio anterior	8.000	2.777.000	49.833.000	159.000	84.000	0
6.25.30.00	Sxpejerc anterior Directos	4.863.000	156.118.000	341.050.000	8.572.000	562.000	0
6.25.30.00	Sxpejerc anterior Cedidos	4.855.000	153.341.000	291.217.000	8.413.000	478.000	0

CUADROS TÉCNICOS

CÓDIGO	INDUSTRIAL NOMBRE CUENTA	FIDELIDAD	SEGURO DE EXTENSIÓN Y GARANTÍA	SEGURO DE CRÉDITO POR VENTAS A PLAZO	SEGURO DE CRÉDITO A LA EXPORTACIÓN	OTROS SE- GUROS DE CRÉDITO	SALUD
		25	26	27	28	29	30
6.25.00.00	Costo de Siniestros	0	0	0	0	0	0
6.25.01.00	Siniestros Pagados	0	0	0	0	0	0
6.25.02.00	Variacion Reserva de Siniestros	0	0	0	0	0	0
6.25.03.00	Siniestros por pagar brutos	5.239.000	0	0	0	0	0
6.25.00.00	Costo de Siniestros	0	0	0	0	0	0
6.25.10.00	Siniestros Pagados	0	0	0	0	0	0
6.25.11.00	Directos	0	0	0	0	0	0
6.25.12.00	Cedidos	0	0	0	0	0	0
6.25.13.00	Aceptados	0	0	0	0	0	0
6.25.14.00	Recuperos directos	0	0	0	0	0	0
6.25.14.00	Recuperos cedidos	0	0	0	0	0	0
6.25.20.00	Siniestros por pagar	0	0	0	0	0	0
6.25.21.00	Liquidados y no Pagados	0	0	0	0	0	0
6.25.21.10	Directos(51412..)	0	0	0	0	0	0
6.25.21.20	Cedidos(51422..)	0	0	0	0	0	0
6.25.21.30	Aceptados	0	0	0	0	0	0
6.25.22.00	En proceso de liquidacion	0	0	0	0	0	0
6.25.22.40	Siniestros Reportados	0	0	0	0	0	0
6.25.22.41	Directos	0	0	0	0	0	0
6.25.22.42	Cedidos	0	0	0	0	0	0
6.25.22.43	Aceptados	0	0	0	0	0	0
6.25.22.50	Siniestros detectados y no reportados	0	0	0	0	0	0
6.25.22.51	Directos	0	0	0	0	0	0
6.25.22.52	Cedidos	0	0	0	0	0	0
6.25.22.53	Aceptados	0	0	0	0	0	0
6.25.23.00	Siniestros Ocurridos y No reportados	0	0	0	0	0	0
6.25.23.00	SOYNR Directos	5.239.000	0	0	0	0	0
6.25.23.00	SOYNR Cedidos	5.239.000	0	0	0	0	0
6.25.30.00	Stros x pagar ejercicio anterior	0	0	0	0	0	0
6.25.30.00	Sxpejerc anterior Directos	3.017.000	0	0	0	0	0
6.25.30.00	Sxpejerc anterior Cedidos	3.017.000	0	0	0	0	0

CUADROS TÉCNICOS

CÓDIGO	INDUSTRIAL NOMBRE CUENTA	ACCIDENTES PERSONALES	SEGURO OBLIGATORIO DE ACCIDENTES PERSONALES	SEGURO CESANTÍA	SEGURO DE TÍTULO	SEGURO AGRICOLA	SEGURO DE ASISTENCIA	OTROS SEGUROS
		31	32	33	34	35	36	50
6.25.00.00	Costo de Siniestros	18.184.000	0	0	0	0	0	(880.000)
6.25.01.00	Siniestros Pagados	8.868.000	0	0	0	0	0	(1.104.000)
6.25.02.00	Variacion Reserva de Siniestros	9.316.000	0	0	0	0	0	224.000
6.25.03.00	Siniestros por pagar brutos	216.068.000	0	0	0	0	0	415.362.000
6.25.00.00	Costo de Siniestros	18.184.000	0	0	0	0	0	(880.000)
6.25.10.00	Siniestros Pagados	8.868.000	0	0	0	0	0	(1.104.000)
6.25.11.00	Directos	81.710.000	0	0	0	0	0	19.158.000
6.25.12.00	Cedidos	70.199.000	0	0	0	0	0	18.612.000
6.25.13.00	Aceptados	0	0	0	0	0	0	0
6.25.14.00	Recuperos directos	20.267.000	0	0	0	0	0	11.825.000
6.25.14.00	Recuperos cedidos	17.624.000	0	0	0	0	0	10.175.000
6.25.20.00	Siniestros por pagar	37.820.000	0	0	0	0	0	2.035.000
6.25.21.00	Liquidados y no Pagados	340.000	0	0	0	0	0	0
6.25.21.10	Directos(51412..)	1.768.000	0	0	0	0	0	0
6.25.21.20	Cedidos(51422..)	1.428.000	0	0	0	0	0	0
6.25.21.30	Aceptados	0	0	0	0	0	0	0
6.25.22.00	En proceso de liquidacion	15.543.000	0	0	0	0	0	104.000
6.25.22.40	Siniestros Reportados	15.543.000	0	0	0	0	0	104.000
6.25.22.41	Directos	91.527.000	0	0	0	0	0	304.313.000
6.25.22.42	Cedidos	75.984.000	0	0	0	0	0	304.209.000
6.25.22.43	Aceptados	0	0	0	0	0	0	0
6.25.22.50	Siniestros detectados y no reportados	0	0	0	0	0	0	0
6.25.22.51	Directos	0	0	0	0	0	0	0
6.25.22.52	Cedidos	0	0	0	0	0	0	0
6.25.22.53	Aceptados	0	0	0	0	0	0	0
6.25.23.00	Siniestros Ocurridos y No reportados	21.937.000	0	0	0	0	0	1.931.000
6.25.23.00	SOYNR Directos	122.773.000	0	0	0	0	0	111.049.000
6.25.23.00	SOYNR Cedidos	100.836.000	0	0	0	0	0	109.118.000
6.25.30.00	Stros x pagar ejercicio anterior	28.504.000	0	0	0	0	0	1.811.000
6.25.30.00	Sxpejerc anterior Directos	198.105.000	0	0	0	0	0	536.690.000
6.25.30.00	Sxpejerc anterior Cedidos	169.601.000	0	0	0	0	0	534.879.000

CUADROS TÉCNICOS

6.03 CUADRO DE RESERVA DE RIESGO EN CURSO

CÓDIGO	TOTAL NOMBRE CUENTA	TOTAL	INCENDIO	PÉRDIDA DE BENEFICIOS POR INCENDIO	OTROS RIESGOS ADICIONALES DE INCENDIO	TERREMOTO Y TSUNAMI	PÉRDIDA DE BENEFICIOS POR TERREMOTO	OTROS RIESGO DE LA NATURALEZA
			1	2	3	4	5	6
6.35.10.00	Reserva de Riesgo en Curso	1.325.935.000	118.895.000	16.929.000	0	409.833.000	51.832.000	0
6.35.20.00	Reserva de Insuficiencia de Primas Neta	0	0	0	0	0	0	0
6.35.11.00	Prima Retenida Neta No Ganada	1.548.122.000	129.062.000	18.139.000	0	460.163.000	55.498.000	0
6.35.11.10	Prima Directa No Ganada	19.027.505.000	2.288.330.000	272.987.000	0	5.113.810.000	725.819.000	0
6.35.11.20	Prima Aceptada No Ganada	0	0	0	0	0	0	0
6.35.11.30	Prima Cedida No Ganada	17.479.383.000	2.159.268.000	254.848.000	0	4.653.647.000	670.321.000	0
6.35.12.00	Prima Neta Ganada	4.351.781.000	187.276.000	26.596.000	0	588.035.000	76.146.000	0
6.35.12.10	Prima Directa Ganada	26.058.518.000	3.049.666.000	510.186.000	0	5.351.404.000	955.561.000	0
6.35.12.20	Prima Aceptada Ganada	0	0	0	0	0	0	0
6.35.12.30	Prima Cedida Ganada	21.706.737.000	2.862.390.000	483.590.000	0	4.763.369.000	879.415.000	0
6.35.50.00	Otras Reservas	0	0	0	0	0	0	0
6.35.51.00	Test de Adecuacion de Pasivos	0	0	0	0	0	0	0
6.35.52.00	Reserva Seguros de Titulos	0	0	0	0	0	0	0
6.35.53.00	Otras Reservas Técnicas	0	0	0	0	0	0	0
6.35.54.00	Reservas Voluntarias	0	0	0	0	0	0	0
6.35.61.00	Reserva de riesgo en curso bruta	17.373.030.000	2.177.866.000	258.492.000	0	4.657.819.000	686.769.000	0
6.35.62.00	Reserva insuficiencia de primas bruta	0	0	0	0	0	0	0
6.35.63.00	Otras reservas técnicas brutas	0	0	0	0	0	0	0

CÓDIGO	TOTAL NOMBRE CUENTA	TERRORISMO	ROBO	CRISTALES	DAÑOS FÍSICOS VEHÍCULOS MOTORIZADOS	CASCO MARÍTIMO	CASCO AÉREO
		7	8	9	10	11	12
6.35.10.00	Reserva de Riesgo en Curso	0	2.829.000	0	0	9.820.000	0
6.35.20.00	Reserva de Insuficiencia de Primas Neta	0	0	0	0	0	0
6.35.11.00	Prima Retenida Neta No Ganada	0	3.136.000	0	0	11.782.000	0
6.35.11.10	Prima Directa No Ganada	96.115.000	20.905.000	0	0	426.922.000	1.835.489.000
6.35.11.20	Prima Aceptada No Ganada	0	0	0	0	0	0
6.35.11.30	Prima Cedida No Ganada	96.115.000	17.769.000	0	0	415.140.000	1.835.489.000
6.35.12.00	Prima Neta Ganada	0	6.998.000	0	0	1.488.000	473.000
6.35.12.10	Prima Directa Ganada	122.698.000	46.664.000	0	0	249.681.000	3.090.407.000
6.35.12.20	Prima Aceptada Ganada	0	0	0	0	0	0
6.35.12.30	Prima Cedida Ganada	122.698.000	39.666.000	0	0	248.193.000	3.089.934.000
6.35.50.00	Otras Reservas	0	0	0	0	0	0
6.35.51.00	Test de Adecuacion de Pasivos	0	0	0	0	0	0
6.35.52.00	Reserva Seguros de Titulos	0	0	0	0	0	0
6.35.53.00	Otras Reservas Técnicas	0	0	0	0	0	0
6.35.54.00	Reservas Voluntarias	0	0	0	0	0	0
6.35.61.00	Reserva de riesgo en curso bruta	92.443.000	18.865.000	0	0	389.368.000	1.756.222.000
6.35.62.00	Reserva insuficiencia de primas bruta	0	0	0	0	0	0
6.35.63.00	Otras reservas técnicas brutas	0	0	0	0	0	0

CUADROS TÉCNICOS

CÓDIGO	TOTAL NOMBRE CUENTA	RESPONSABI- LIDAD CIVIL HOGAR Y CON- DOMINIO	RESPONSABI- LIDAD CIVIL PROFESIONAL	RESPONSABI- LIDAD CIVIL INFRAESTRUCTU- RA Y COMERCIO	RESPONSABI- LIDAD CIVIL VEHÍCULOS MOTORIZADOS	TRANSPORTE TERRESTRE	TRANSPORTE MARÍTIMO
		13	14	15	16	17	18
6.35.10.00	Reserva de Riesgo en Curso	0	0	286.119.000	0	105.268.000	112.000
6.35.20.00	Reserva de Insuficiencia de Primas Neta	0	0	0	0		0
6.35.11.00	Prima Retenida Neta No Ganada	0	0	333.831.000	1.175.000	150.171.000	140.000
6.35.11.10	Prima Directa No Ganada	0	25.745.000	3.767.396.000	5.322.000	778.261.000	604.305.000
6.35.11.20	Prima Aceptada No Ganada	0	0	0	0	0	0
6.35.11.30	Prima Cedida No Ganada	0	25.745.000	3.433.565.000	4.147.000	628.090.000	604.165.000
6.35.12.00	Prima Neta Ganada	0	0	441.415.000	1.337.000	2.643.668.000	5.303.000
6.35.12.10	Prima Directa Ganada	0	50.235.000	4.416.263.000	6.496.000	3.017.976.000	1.654.590.000
6.35.12.20	Prima Aceptada Ganada	0	0	0	0	0	0
6.35.12.30	Prima Cedida Ganada	0	50.235.000	3.974.848.000	5.159.000	374.308.000	1.649.287.000
6.35.50.00	Otras Reservas	0	0	0	0	0	0
6.35.51.00	Test de Adecuacion de Pasivos	0	0	0	0	0	0
6.35.52.00	Reserva Seguros de Títulos	0	0	0	0	0	0
6.35.53.00	Otras Reservas Técnicas	0	0	0	0	0	0
6.35.54.00	Reservas Voluntarias	0	0	0	0	0	0
6.35.61.00	Reserva de riesgo en curso bruta	0	24.177.000	3.374.320.000	4.486.000	692.796.000	567.990.000
6.35.62.00	Reserva insuficiencia de primas bruta	0	0	0	0	0	0
6.35.63.00	Otras reservas técnicas brutas	0	0	0	0	0	0

CÓDIGO	TOTAL NOMBRE CUENTA	TRANSPORTE AÉREO	EQUIPO CONTRATISTA	TODO RIESGO CONSTRUCCIÓN Y MONTAJE	AVERÍA DE MÁQUINA	EQUIPO ELECTRÓNICO	GARANTÍA
		19	20	21	22	23	24
6.35.10.00	Reserva de Riesgo en Curso	6.000	44.573.000	207.908.000	157.000	493.000	0
6.35.20.00	Reserva de Insuficiencia de Primas Neta	0	0	0	0	0	0
6.35.11.00	Prima Retenida Neta No Ganada	7.000	50.100.000	241.677.000	89.734.000	0	0
6.35.11.10	Prima Directa No Ganada	79.000	597.770.000	1.815.012.000	414.958.000	107.746.000	0
6.35.11.20	Prima Aceptada No Ganada	0	0	0	0	0	0
6.35.11.30	Prima Cedida No Ganada	72.000	547.670.000	1.573.335.000	325.224.000	107.746.000	0
6.35.12.00	Prima Neta Ganada	302.000	59.467.000	189.059.000	1.067.000	486.000	0
6.35.12.10	Prima Directa Ganada	22.199.000	671.954.000	1.723.715.000	57.695.000	3.236.000	0
6.35.12.20	Prima Aceptada Ganada	0	0	0	0	0	0
6.35.12.30	Prima Cedida Ganada	21.897.000	612.487.000	1.534.656.000	56.628.000	2.750.000	0
6.35.50.00	Otras Reservas	0	0	0	0	0	0
6.35.51.00	Test de Adecuacion de Pasivos	0	0	0	0	0	0
6.35.52.00	Reserva Seguros de Títulos	0	0	0	0	0	0
6.35.53.00	Otras Reservas Técnicas	0	0	0	0	0	0
6.35.54.00	Reservas Voluntarias	0	0	0	0	0	0
6.35.61.00	Reserva de riesgo en curso bruta	68.000	551.298.000	1.573.622.000	8.510.000	3.285.000	0
6.35.62.00	Reserva insuficiencia de primas bruta	0	0	0	0	0	0
6.35.63.00	Otras reservas técnicas brutas	0	0	0	0	0	0

CUADROS TÉCNICOS

CÓDIGO	TOTAL NOMBRE CUENTA	FIDELIDAD	SEGURO DE EXTENSIÓN Y GARANTÍA	SEGURO DE CRÉDITO POR VENTAS A PLAZO	SEGURO DE CRÉDITO A LA EXPORTACIÓN	OTROS SE- GUROS DE CRÉDITO	SALUD
		25	26	27	28	29	30
6.35.10.00	Reserva de Riesgo en Curso	0	0	0	0	0	0
6.35.20.00	Reserva de Insuficiencia de Primas Neta	0	0	0	0	0	0
6.35.11.00	Prima Retenida Neta No Ganada	172.000	0	0	0	0	0
6.35.11.10	Prima Directa No Ganada	9.339.000	0	0	0	0	0
6.35.11.20	Prima Aceptada No Ganada	0	0	0	0	0	0
6.35.11.30	Prima Cedida No Ganada	9.167.000	0	0	0	0	0
6.35.12.00	Prima Neta Ganada	0	0	0	0	0	0
6.35.12.10	Prima Directa Ganada	51.854.000	0	0	0	0	0
6.35.12.20	Prima Aceptada Ganada	0	0	0	0	0	0
6.35.12.30	Prima Cedida Ganada	51.854.000	0	0	0	0	0
6.35.50.00	Otras Reservas	0	0	0	0	0	0
6.35.51.00	Test de Adecuacion de Pasivos	0	0	0	0	0	0
6.35.52.00	Reserva Seguros de Títulos	0	0	0	0	0	0
6.35.53.00	Otras Reservas Técnicas	0	0	0	0	0	0
6.35.54.00	Reservas Voluntarias	0	0	0	0	0	0
6.35.61.00	Reserva de riesgo en curso bruta	102.236.000	0	0	0	0	0
6.35.62.00	Reserva insuficiencia de primas bruta	0	0	0	0	0	0
6.35.63.00	Otras reservas técnicas brutas	0	0	0	0	0	0

CÓDIGO	TOTAL NOMBRE CUENTA	ACCIDENTES PERSONALES	SEGURO OBLIGATORIO DE ACCIDENTES PERSONALES	SEGURO CESANTÍA	SEGURO DE TÍTULO	SEGURO AGRÍCOLA	SEGURO DE ASISTENCIA	OTROS SEGUROS
		31	32	33	34	35	36	50
6.35.10.00	Reserva de Riesgo en Curso	68.483.000	0	0	0	0	0	2.678.000
6.35.20.00	Reserva de Insuficiencia de Primas Neta	0	0	0	0	0	0	0
6.35.11.00	Prima Retenida Neta No Ganada	560.000	0	0	0	0	0	2.775.000
6.35.11.10	Prima Directa No Ganada	3.733.000	0	0	0	0	0	117.462.000
6.35.11.20	Prima Aceptada No Ganada	0	0	0	0	0	0	0
6.35.11.30	Prima Cedida No Ganada	3.173.000	0	0	0	0	0	114.687.000
6.35.12.00	Prima Neta Ganada	113.651.000	0	0	0	0	0	9.014.000
6.35.12.10	Prima Directa Ganada	601.391.000	0	0	0	0	0	404.647.000
6.35.12.20	Prima Aceptada Ganada	0	0	0	0	0	0	0
6.35.12.30	Prima Cedida Ganada	487.740.000	0	0	0	0	0	395.633.000
6.35.50.00	Otras Reservas	0	0	0	0	0	0	0
6.35.51.00	Test de Adecuacion de Pasivos	0	0	0	0	0	0	0
6.35.52.00	Reserva Seguros de Títulos	0	0	0	0	0	0	0
6.35.53.00	Otras Reservas Técnicas	0	0	0	0	0	0	0
6.35.54.00	Reservas Voluntarias	0	0	0	0	0	0	0
6.35.61.00	Reserva de riesgo en curso bruta	317.678.000	0	0	0	0	0	114.720.000
6.35.62.00	Reserva insuficiencia de primas bruta	0	0	0	0	0	0	0
6.35.63.00	Otras reservas técnicas brutas	0	0	0	0	0	0	0

CUADROS TÉCNICOS

CÓDIGO	INDUSTRIAL NOMBRE CUENTA	TOTAL	INCENDIO	PÉRDIDA DE BENEFICIOS POR INCENDIO	OTROS RIESGOS ADICIONALES DE INCENDIO	TERREMOTO Y TSUNAMI	PÉRDIDA DE BENEFICIOS POR TERREMOTO	OTROS RIESGO DE LA NATURALEZA
			1	2	3	4	5	6
6.35.10.00	Reserva de Riesgo en Curso	1.324.522.000	118.885.000	16.929.000	0	409.772.000	51.832.000	0
6.35.20.00	Reserva de Insuficiencia de Primas	0	0	0	0	0	0	0
6.35.11.00	Prima Retenida Neta No Ganada	1.546.255.000	129.051.000	18.139.000	0	460.094.000	55.498.000	0
6.35.11.10	Prima Directa No Ganada	18.936.687.000	2.288.140.000	272.987.000	0	5.113.050.000	725.819.000	0
6.35.11.20	Prima Aceptada No Ganada	0	0	0	0	0	0	0
6.35.11.30	Prima Cedida No Ganada	17.390.432.000	2.159.089.000	254.848.000	0	4.652.956.000	670.321.000	0
6.35.12.00	Prima Neta Ganada	4.348.791.000	187.261.000	26.596.000	0	587.948.000	76.146.000	0
6.35.12.10	Prima Directa Ganada	25.893.501.000	3.049.413.000	510.186.000	0	5.350.609.000	955.561.000	0
6.35.12.20	Prima Aceptada Ganada	0	0	0	0	0	0	0
6.35.12.30	Prima Cedida Ganada	21.544.710.000	2.862.152.000	483.590.000	0	4.762.661.000	879.415.000	0
6.35.50.00	Otras Reservas	0	0	0	0	0	0	0
6.35.51.00	Test de Adecuacion de Pasivos	0	0	0	0	0	0	0
6.35.52.00	Reserva Seguros de Títulos	0	0	0	0	0	0	0
6.35.53.00	Otras Reservas Técnicas	0	0	0	0	0	0	0
6.35.54.00	Reservas Voluntarias	0	0	0	0	0	0	0
6.35.61.00	Reserva de riesgo en curso bruta	17.286.418.000	2.177.685.000	258.492.000	0	4.657.127.000	686.769.000	0
6.35.62.00	Reserva insuficiencia de primas bruta	0	0	0	0	0	0	0
6.35.63.00	Otras reservas técnicas brutas	0	0	0	0	0	0	0

CÓDIGO	INDUSTRIAL NOMBRE CUENTA	TERRORISMO	ROBO	CRISTALES	DAÑOS FÍSICOS VEHÍCULOS MOTORIZADOS	CASCO MARÍTIMO	CASCO AÉREO
		7	8	9	10	11	12
6.35.10.00	Reserva de Riesgo en Curso	0	2.829.000	0	0	9.820.000	0
6.35.20.00	Reserva de Insuficiencia de Primas	0	0	0	0	0	0
6.35.11.00	Prima Retenida Neta No Ganada	0	3.136.000	0	0	11.782.000	0
6.35.11.10	Prima Directa No Ganada	96.115.000	20.905.000	0	0	426.922.000	1.769.109.000
6.35.11.20	Prima Aceptada No Ganada	0	0	0	0	0	0
6.35.11.30	Prima Cedida No Ganada	96.115.000	17.769.000	0	0	415.140.000	1.769.109.000
6.35.12.00	Prima Neta Ganada	0	6.998.000	0	0	1.488.000	456.000
6.35.12.10	Prima Directa Ganada	122.698.000	46.664.000	0	0	249.681.000	2.978.643.000
6.35.12.20	Prima Aceptada Ganada	0	0	0	0	0	0
6.35.12.30	Prima Cedida Ganada	122.698.000	39.666.000	0	0	248.193.000	2.978.187.000
6.35.50.00	Otras Reservas	0	0	0	0	0	0
6.35.51.00	Test de Adecuacion de Pasivos	0	0	0	0	0	0
6.35.52.00	Reserva Seguros de Títulos	0	0	0	0	0	0
6.35.53.00	Otras Reservas Técnicas	0	0	0	0	0	0
6.35.54.00	Reservas Voluntarias	0	0	0	0	0	0
6.35.61.00	Reserva de riesgo en curso bruta	92.443.000	18.865.000	0	0	389.368.000	1.692.709.000
6.35.62.00	Reserva insuficiencia de primas bruta	0	0	0	0	0	0
6.35.63.00	Otras reservas técnicas brutas	0	0	0	0	0	0

CUADROS TÉCNICOS

CÓDIGO	INDUSTRIAL NOMBRE CUENTA	RESPONSABI- LIDAD CIVIL HOGAR Y CON- DOMINIO	RESPONSABI- LIDAD CIVIL PROFESIONAL	RESPONSABI- LIDAD CIVIL INFRAESTRUC- TURA Y COMERCIO	RESPONSABI- LIDAD CIVIL VEHÍCULOS MOTORIZADOS	TRANSPORTE TERRESTRE	TRANSPORTE MARÍTIMO
		13	14	15	16	17	18
6.35.10.00	Reserva de Riesgo en Curso	0	0	285.577.000	0	105.260.000	112.000
6.35.20.00	Reserva de Insuficiencia de Primas	0	0	0	0	0	0
6.35.11.00	Prima Retenida Neta No Ganada	0	0	333.199.000	791.000	150.160.000	140.000
6.35.11.10	Prima Directa No Ganada	0	25.745.000	3.760.263.000	3.584.000	778.205.000	604.305.000
6.35.11.20	Prima Aceptada No Ganada	0	0	0	0	0	0
6.35.11.30	Prima Cedida No Ganada	0	25.745.000	3.427.064.000	2.793.000	628.045.000	604.165.000
6.35.12.00	Prima Neta Ganada	0	0	440.579.000	900.000	2.643.478.000	5.303.000
6.35.12.10	Prima Directa Ganada	0	50.235.000	4.407.901.000	4.375.000	3.017.759.000	1.654.590.000
6.35.12.20	Prima Aceptada Ganada	0	0	0	0	0	0
6.35.12.30	Prima Cedida Ganada	0	50.235.000	3.967.322.000	3.475.000	374.281.000	1.649.287.000
6.35.50.00	Otras Reservas	0	0	0	0	0	0
6.35.51.00	Test de Adecuacion de Pasivos	0	0	0	0	0	0
6.35.52.00	Reserva Seguros de Títulos	0	0	0	0	0	0
6.35.53.00	Otras Reservas Técnicas	0	0	0	0	0	0
6.35.54.00	Reservas Voluntarias	0	0	0	0	0	0
6.35.61.00	Reserva de riesgo en curso bruta	0	24.177.000	3.367.931.000	3.021.000	692.746.000	567.990.000
6.35.62.00	Reserva insuficiencia de primas bruta	0	0	0	0	0	0
6.35.63.00	Otras reservas técnicas brutas	0	0	0	0	0	0

CÓDIGO	INDUSTRIAL NOMBRE CUENTA	TRANSPORTE AÉREO	EQUIPO CONTRATISTA	TODO RIESGO CONSTRUCCIÓN Y MONTAJE	AVERÍA DE MÁQUINA	EQUIPO ELECTRÓNICO	GARANTÍA
		19	20	21	22	23	24
6.35.10.00	Reserva de Riesgo en Curso	6.000	44.559.000	207.486.000	157.000	493.000	0
6.35.20.00	Reserva de Insuficiencia de Primas	0	0	0	0	0	0
6.35.11.00	Prima Retenida Neta No Ganada	7.000	50.084.000	241.186.000	89.734.000	0	0
6.35.11.10	Prima Directa No Ganada	79.000	597.582.000	1.811.331.000	414.958.000	107.746.000	0
6.35.11.20	Prima Aceptada No Ganada	0	0	0	0	0	0
6.35.11.30	Prima Cedida No Ganada	72.000	547.498.000	1.570.145.000	325.224.000	107.746.000	0
6.35.12.00	Prima Neta Ganada	302.000	59.448.000	188.676.000	1.067.000	486.000	0
6.35.12.10	Prima Directa Ganada	22.199.000	671.742.000	1.720.220.000	57.695.000	3.236.000	0
6.35.12.20	Prima Aceptada Ganada	0	0	0	0	0	0
6.35.12.30	Prima Cedida Ganada	21.897.000	612.294.000	1.531.544.000	56.628.000	2.750.000	0
6.35.50.00	Otras Reservas	0	0	0	0	0	0
6.35.51.00	Test de Adecuacion de Pasivos	0	0	0	0	0	0
6.35.52.00	Reserva Seguros de Títulos	0	0	0	0	0	0
6.35.53.00	Otras Reservas Técnicas	0	0	0	0	0	0
6.35.54.00	Reservas Voluntarias	0	0	0	0	0	0
6.35.61.00	Reserva de riesgo en curso bruta	68.000	551.124.000	1.570.431.000	8.510.000	3.285.000	0
6.35.62.00	Reserva insuficiencia de primas bruta	0	0	0	0	0	0
6.35.63.00	Otras reservas técnicas brutas	0	0	0	0	0	0

CUADROS TÉCNICOS

CÓDIGO	INDUSTRIAL NOMBRE CUENTA	FIDELIDAD	SEGURO DE EXTENSIÓN Y GARANTÍA	SEGURO DE CRÉDITO POR VENTAS A PLAZO	SEGURO DE CRÉDITO A LA EXPORTACIÓN	OTROS SE- GUROS DE CRÉDITO	SALUD
		25	26	27	28	29	30
6.35.10.00	Reserva de Riesgo en Curso	0	0	0	0	0	0
6.35.20.00	Reserva de Insuficiencia de Primas	0	0	0	0	0	0
6.35.11.00	Prima Retenida Neta No Ganada	172.000	0	0	0	0	0
6.35.11.10	Prima Directa No Ganada	9.339.000	0	0	0	0	0
6.35.11.20	Prima Aceptada No Ganada	0	0	0	0	0	0
6.35.11.30	Prima Cedida No Ganada	9.167.000	0	0	0	0	0
6.35.12.00	Prima Neta Ganada	0	0	0	0	0	0
6.35.12.10	Prima Directa Ganada	51.854.000	0	0	0	0	0
6.35.12.20	Prima Aceptada Ganada	0	0	0	0	0	0
6.35.12.30	Prima Cedida Ganada	51.854.000	0	0	0	0	0
6.35.50.00	Otras Reservas	0	0	0	0	0	0
6.35.51.00	Test de Adecuacion de Pasivos	0	0	0	0	0	0
6.35.52.00	Reserva Seguros de Títulos	0	0	0	0	0	0
6.35.53.00	Otras Reservas Técnicas	0	0	0	0	0	0
6.35.54.00	Reservas Voluntarias	0	0	0	0	0	0
6.35.61.00	Reserva de riesgo en curso bruta	102.236.000	0	0	0	0	0
6.35.62.00	Reserva insuficiencia de primas bruta	0	0	0	0	0	0
6.35.63.00	Otras reservas técnicas brutas	0	0	0	0	0	0

CÓDIGO	INDUSTRIAL NOMBRE CUENTA	ACCIDENTES PERSONALES	SEGURO OBLIGATORIO DE ACCIDENTES PERSONALES	SEGURO CESANTÍA	SEGURO DE TÍTULO	SEGURO AGRÍCOLA	SEGURO DE ASISTENCIA	OTROS SEGUROS
		31	32	33	34	35	36	50
6.35.10.00	Reserva de Riesgo en Curso	68.371.000	0	0	0	0	0	2.434.000
6.35.20.00	Reserva de Insuficiencia de Primas	0	0	0	0	0	0	0
6.35.11.00	Prima Retenida Neta No Ganada	559.000	0	0	0	0	0	2.523.000
6.35.11.10	Prima Directa No Ganada	3.727.000	0	0	0	0	0	106.776.000
6.35.11.20	Prima Aceptada No Ganada	0	0	0	0	0	0	0
6.35.11.30	Prima Cedida No Ganada	3.168.000	0	0	0	0	0	104.253.000
6.35.12.00	Prima Neta Ganada	113.465.000	0	0	0	0	0	8.194.000
6.35.12.10	Prima Directa Ganada	600.407.000	0	0	0	0	0	367.833.000
6.35.12.20	Prima Aceptada Ganada	0	0	0	0	0	0	0
6.35.12.30	Prima Cedida Ganada	486.942.000	0	0	0	0	0	359.639.000
6.35.50.00	Otras Reservas	0	0	0	0	0	0	0
6.35.51.00	Test de Adecuacion de Pasivos	0	0	0	0	0	0	0
6.35.52.00	Reserva Seguros de Títulos	0	0	0	0	0	0	0
6.35.53.00	Otras Reservas Técnicas	0	0	0	0	0	0	0
6.35.54.00	Reservas Voluntarias	0	0	0	0	0	0	0
6.35.61.00	Reserva de riesgo en curso bruta	317.158.000	0	0	0	0	0	104.283.000
6.35.62.00	Reserva insuficiencia de primas bruta	0	0	0	0	0	0	0
6.35.63.00	Otras reservas técnicas brutas	0	0	0	0	0	0	0

CUADROS TÉCNICOS

CÓDIGO	INDIVIDUAL NOMBRE CUENTA	TOTAL	INCENDIO	PÉRDIDA DE BENEFICIOS POR INCENDIO	OTROS RIESGOS ADICIONALES DE INCENDIO	TERREMOTO Y TSUNAMI	PÉRDIDA DE BENEFICIOS POR TERREMOTO	OTROS RIESGO DE LA NATURALEZA
			1	2	3	4	5	6
6.35.10.00	Reserva de Riesgo en Curso	1.413.000	10.000	0	0	61.000	0	0
6.35.20.00	Reserva de Insuficiencia de Primas	0	0	0	0	0	0	0
6.35.11.00	Prima Retenida Neta No Ganada	1.867.000	11.000	0	0	69.000	0	0
6.35.11.10	Prima Directa No Ganada	90.818.000	190.000	0	0	760.000	0	0
6.35.11.20	Prima Aceptada No Ganada	0	0	0	0	0	0	0
6.35.11.30	Prima Cedida No Ganada	88.951.000	179.000	0	0	691.000	0	0
6.35.12.00	Prima Neta Ganada	2.990.000	15.000	0	0	87.000	0	0
6.35.12.10	Prima Directa Ganada	165.017.000	253.000	0	0	795.000	0	0
6.35.12.20	Prima Aceptada Ganada	0	0	0	0	0	0	0
6.35.12.30	Prima Cedida Ganada	162.027.000	238.000	0	0	708.000	0	0
6.35.50.00	Otras Reservas	0	0	0	0	0	0	0
6.35.51.00	Test de Adecuacion de Pasivos	0	0	0	0	0	0	0
6.35.52.00	Reserva Seguros de Títulos	0	0	0	0	0	0	0
6.35.53.00	Otras Reservas Técnicas	0	0	0	0	0	0	0
6.35.54.00	Reservas Voluntarias	0	0	0	0	0	0	0
6.35.61.00	Reserva de riesgo en curso bruta	86.612.000	181.000	0	0	692.000	0	0
6.35.62.00	Reserva insuficiencia de primas bruta	0	0	0	0	0	0	0
6.35.63.00	Otras reservas técnicas brutas	0	0	0	0	0	0	0

CÓDIGO	INDIVIDUAL NOMBRE CUENTA	TERRORISMO	ROBO	CRISTALES	DAÑOS FÍSICOS VEHÍCULOS MOTORIZADOS	CASCO MARÍTIMO	CASCO AÉREO
		7	8	9	10	11	12
6.35.10.00	Reserva de Riesgo en Curso	0	0	0	0	0	0
6.35.20.00	Reserva de Insuficiencia de Primas	0	0	0	0	0	0
6.35.11.00	Prima Retenida Neta No Ganada	0	0	0	0	0	0
6.35.11.10	Prima Directa No Ganada	0	0	0	0	0	66.380.000
6.35.11.20	Prima Aceptada No Ganada	0	0	0	0	0	0
6.35.11.30	Prima Cedida No Ganada	0	0	0	0	0	66.380.000
6.35.12.00	Prima Neta Ganada	0	0	0	0	0	17.000
6.35.12.10	Prima Directa Ganada	0	0	0	0	0	111.764.000
6.35.12.20	Prima Aceptada Ganada	0	0	0	0	0	0
6.35.12.30	Prima Cedida Ganada	0	0	0	0	0	111.747.000
6.35.50.00	Otras Reservas	0	0	0	0	0	0
6.35.51.00	Test de Adecuacion de Pasivos	0	0	0	0	0	0
6.35.52.00	Reserva Seguros de Títulos	0	0	0	0	0	0
6.35.53.00	Otras Reservas Técnicas	0	0	0	0	0	0
6.35.54.00	Reservas Voluntarias	0	0	0	0	0	0
6.35.61.00	Reserva de riesgo en curso bruta	0	0	0	0	0	63.513.000
6.35.62.00	Reserva insuficiencia de primas bruta	0	0	0	0	0	0
6.35.63.00	Otras reservas técnicas brutas	0	0	0	0	0	0

CUADROS TÉCNICOS

CÓDIGO	INDIVIDUAL NOMBRE CUENTA	RESPONSABI- LIDAD CIVIL HOGAR Y CON- DOMINIO	RESPONSABI- LIDAD CIVIL PROFESIONAL	RESPONSABI- LIDAD CIVIL INFRAESTRUC- RA Y COMERCIO	RESPONSABI- LIDAD CIVIL VEHÍCULOS MOTORIZADOS	TRANSPORTE TERRESTRE	TRANSPORTE MARÍTIMO
		13	14	15	16	17	18
6.35.10.00	Reserva de Riesgo en Curso	0	0	542.000	0	8.000	0
6.35.20.00	Reserva de Insuficiencia de Primas	0	0	0	0	0	0
6.35.11.00	Prima Retenida Neta No Ganada	0	0	632.000	384.000	11.000	0
6.35.11.10	Prima Directa No Ganada	0	0	7.133.000	1.738.000	56.000	0
6.35.11.20	Prima Aceptada No Ganada	0	0	0	0	0	0
6.35.11.30	Prima Cedida No Ganada	0	0	6.501.000	1.354.000	45.000	0
6.35.12.00	Prima Neta Ganada	0	0	836.000	437.000	190.000	0
6.35.12.10	Prima Directa Ganada	0	0	8.362.000	2.121.000	217.000	0
6.35.12.20	Prima Aceptada Ganada	0	0	0	0	0	0
6.35.12.30	Prima Cedida Ganada	0	0	7.526.000	1.684.000	27.000	0
6.35.50.00	Otras Reservas	0	0	0	0	0	0
6.35.51.00	Test de Adecuacion de Pasivos	0	0	0	0	0	0
6.35.52.00	Reserva Seguros de Títulos	0	0	0	0	0	0
6.35.53.00	Otras Reservas Técnicas	0	0	0	0	0	0
6.35.54.00	Reservas Voluntarias	0	0	0	0	0	0
6.35.61.00	Reserva de riesgo en curso bruta	0	0	6.389.000	1.465.000	50.000	0
6.35.62.00	Reserva insuficiencia de primas bruta	0	0	0	0	0	0
6.35.63.00	Otras reservas técnicas brutas	0	0	0	0	0	0

CÓDIGO	INDIVIDUAL NOMBRE CUENTA	TRANSPORTE AÉREO	EQUIPO CONTRATISTA	TODO RIESGO CONSTRUCCIÓN Y MONTAJE	AVERÍA DE MÁQUINA	EQUIPO ELECTRÓNICO	GARANTÍA
		19	20	21	22	23	24
6.35.10.00	Reserva de Riesgo en Curso	0	14.000	422.000	0	0	0
6.35.20.00	Reserva de Insuficiencia de Primas	0	0	0	0	0	0
6.35.11.00	Prima Retenida Neta No Ganada	0	16.000	491.000	0	0	0
6.35.11.10	Prima Directa No Ganada	0	188.000	3.681.000	0	0	0
6.35.11.20	Prima Aceptada No Ganada	0	0	0	0	0	0
6.35.11.30	Prima Cedida No Ganada	0	172.000	3.190.000	0	0	0
6.35.12.00	Prima Neta Ganada	0	19.000	383.000	0	0	0
6.35.12.10	Prima Directa Ganada	0	212.000	3.495.000	0	0	0
6.35.12.20	Prima Aceptada Ganada	0	0	0	0	0	0
6.35.12.30	Prima Cedida Ganada	0	193.000	3.112.000	0	0	0
6.35.50.00	Otras Reservas	0	0	0	0	0	0
6.35.51.00	Test de Adecuacion de Pasivos	0	0	0	0	0	0
6.35.52.00	Reserva Seguros de Títulos	0	0	0	0	0	0
6.35.53.00	Otras Reservas Técnicas	0	0	0	0	0	0
6.35.54.00	Reservas Voluntarias	0	0	0	0	0	0
6.35.61.00	Reserva de riesgo en curso bruta	0	174.000	3.191.000	0	0	0
6.35.62.00	Reserva insuficiencia de primas bruta	0	0	0	0	0	0
6.35.63.00	Otras reservas técnicas brutas	0	0	0	0	0	0

CUADROS TÉCNICOS

CÓDIGO	INDIVIDUAL NOMBRE CUENTA	FIDELIDAD	SEGURO DE EXTENSIÓN Y GARANTÍA	SEGURO DE CRÉDITO POR VENTAS A PLAZO	SEGURO DE CRÉDITO A LA EXPORTACIÓN	OTROS SE- GUROS DE CRÉDITO	SALUD
		25	26	27	28	29	30
6.35.10.00	Reserva de Riesgo en Curso	0	0	0	0	0	0
6.35.20.00	Reserva de Insuficiencia de Primas	0	0	0	0	0	0
6.35.11.00	Prima Retenida Neta No Ganada	0	0	0	0	0	0
6.35.11.10	Prima Directa No Ganada	0	0	0	0	0	0
6.35.11.20	Prima Aceptada No Ganada	0	0	0	0	0	0
6.35.11.30	Prima Cedida No Ganada	0	0	0	0	0	0
6.35.12.00	Prima Neta Ganada	0	0	0	0	0	0
6.35.12.10	Prima Directa Ganada	0	0	0	0	0	0
6.35.12.20	Prima Aceptada Ganada	0	0	0	0	0	0
6.35.12.30	Prima Cedida Ganada	0	0	0	0	0	0
6.35.50.00	Otras Reservas	0	0	0	0	0	0
6.35.51.00	Test de Adecuacion de Pasivos	0	0	0	0	0	0
6.35.52.00	Reserva Seguros de Titulos	0	0	0	0	0	0
6.35.53.00	Otras Reservas Técnicas	0	0	0	0	0	0
6.35.54.00	Reservas Voluntarias	0	0	0	0	0	0
6.35.61.00	Reserva de riesgo en curso bruta	0	0	0	0	0	0
6.35.62.00	Reserva insuficiencia de primas bruta	0	0	0	0	0	0
6.35.63.00	Otras reservas técnicas brutas	0	0	0	0	0	0

CÓDIGO	INDIVIDUAL NOMBRE CUENTA	ACCIDENTES PERSONALES	SEGURO OBLIGATORIO DE ACCIDENTES PERSONALES	SEGURO CESANTÍA	SEGURO DE TÍTULO	SEGURO AGRICOLA	SEGURO DE ASISTENCIA	OTROS SEGUROS
		31	32	33	34	35	36	50
6.35.10.00	Reserva de Riesgo en Curso	112.000	0	0	0	0	0	244.000
6.35.20.00	Reserva de Insuficiencia de Primas	0	0	0	0	0	0	0
6.35.11.00	Prima Retenida Neta No Ganada	1.000	0	0	0	0	0	252.000
6.35.11.10	Prima Directa No Ganada	6.000	0	0	0	0	0	10.686.000
6.35.11.20	Prima Aceptada No Ganada	0	0	0	0	0	0	0
6.35.11.30	Prima Cedida No Ganada	5.000	0	0	0	0	0	10.434.000
6.35.12.00	Prima Neta Ganada	186.000	0	0	0	0	0	820.000
6.35.12.10	Prima Directa Ganada	984.000	0	0	0	0	0	36.814.000
6.35.12.20	Prima Aceptada Ganada	0	0	0	0	0	0	0
6.35.12.30	Prima Cedida Ganada	798.000	0	0	0	0	0	35.994.000
6.35.50.00	Otras Reservas	0	0	0	0	0	0	0
6.35.51.00	Test de Adecuacion de Pasivos	0	0	0	0	0	0	0
6.35.52.00	Reserva Seguros de Titulos	0	0	0	0	0	0	0
6.35.53.00	Otras Reservas Técnicas	0	0	0	0	0	0	0
6.35.54.00	Reservas Voluntarias	0	0	0	0	0	0	0
6.35.61.00	Reserva de riesgo en curso bruta	520.000	0	0	0	0	0	10.437.000
6.35.62.00	Reserva insuficiencia de primas bruta	0	0	0	0	0	0	0
6.35.63.00	Otras reservas técnicas brutas	0	0	0	0	0	0	0

CUADROS TÉCNICOS

6.04 CUADRO DE DATOS

6.04.01 CUADRO DE DATOS ESTADÍSTICOS

CÓDIGO	INDUSTRIAL NOMBRE CUENTA	INCENDIO	PÉRDIDA DE BENEFICIOS POR INCEN- DIO	OTROS RIES- GOS ADICIO- NALES DE INCENDIO	TERREMOTO Y TSUNAMI	PÉRDIDA DE BENEFICIOS POR TERREMOTO	OTROS RIES- GO DE LA NATURA- LEZA	TERRORISMO	ROBO	CRISTALES
		1	2	3	4	5	6	7	8	9
6.04.01.01	Número de siniestros por ramos	283	1	0	0	2	0	1	0	0
6.04.01.02	Número de pólizas por ramos contratadas en el periodo	494	107	224	486	104	0	214	6	2
6.04.01.03	Total de pólizas vigentes por ramos	424	108	173	421	107	0	161	6	2
6.04.01.04	Numero de items por ramos	2.695	727	254	2.539	726	0	227	19	2
6.04.01.05	Número pólizas no vigentes por ramos	490	92	267	472	81	0	246	11	2
6.04.01.06	Número de asegurados po ramos-personas naturales	0	0	0	0	0	0	0	0	0
6.04.01.07	Número de asegurados po ramos-personas juridicas	380	112	142	375	111	0	134	6	2

CÓDIGO	INDUSTRIAL NOMBRE CUENTA	DAÑOS FÍS- COS VEHICU- LOS MOTORI- ZADOS	CASCO MARITIMO	CASCO AÉREO	RESPONSABI- LIDAD CIVIL HOGAR Y CONDOMINIO	RESPON- SABILIDAD CIVIL PRO- FESIONAL	RESPONSABI- LIDAD CIVIL IN- FRAESTRUCTURA Y COMERCIO	RESPONSABI- LIDAD CIVIL VEHÍCULOS MOTORIZADOS	TRANSPOR- TE TERRES- TRE	TRANSPOR- TE MARI- TIMO	TRANSPOR- TE AÉREO
		10	11	12	13	14	15	16	17	18	19
6.04.01.01	Número de siniestros por ramos	0	0	10	0	0	319	0	240	145	0
6.04.01.02	Número de pólizas por ramos contratadas en el periodo	0	14	126	0	8	1.329	11	134	72	52
6.04.01.03	Total de pólizas vigentes por ramos	0	13	118	0	8	1.458	11	115	54	43
6.04.01.04	Numero de items por ramos	0	13	159	0	8	4.056	71	2.087	746	170
6.04.01.05	Número pólizas no vigentes por ramos	0	6	117	0	9	1.118	7	112	63	46
6.04.01.06	Número de asegurados po ramos-personas naturales	0	0	0	0	0	19	0	0	0	0
6.04.01.07	Número de asegurados po ramos-personas juridicas	0	10	83	0	7	854	10	63	54	39

CUADROS TÉCNICOS

CÓDIGO	INDUSTRIAL NOMBRE CUENTA	EQUIPO CONTRA- TISTA	TODO RIES- GO CONS- TRUCCION Y MONTAJE	AVERÍA DE MÁQUINA	EQUIPO ELECTRÓ- NICO	GARANTÍA	FIDELIDAD	SEGURO DE EXTENSIÓN Y GARANTÍA	SEGURO DE CRÉDITO POR VENTAS A PLAZO	SEGURO DE CRÉDITO A LA EXPORTA- CIÓN
		20	21	22	23	24	25	26	27	28
6.04.01.01	Número de siniestros por ramos	11	97	0	0	0	0	0	0	0
6.04.01.02	Número de pólizas por ramos contratadas en el periodo	84	280	1	3	0	5	0	0	0
6.04.01.03	Total de pólizas vigentes por ramos	83	471	1	3	0	5	0	0	0
6.04.01.04	Numero de items por ramos	1.406	471	1	3	0	5	0	0	0
6.04.01.05	Número pólizas no vigentes por ramos	14	196	1	2	0	1	0	0	0
6.04.01.06	Número de asegurados po ramos-personas naturales	0	0	0	0	0	0	0	0	0
6.04.01.07	Número de asegurados po ramos-personas jurídicas	55	157	1	2	0	4	0	0	0

CÓDIGO	INDUSTRIAL NOMBRE CUENTA	OTROS SEGUROS DE CRÉDITO	SALUD	ACCIDENTES PERSONALES	SEGURO OBLIGATORIO DE ACCIDENTES PERSONALES	SEGURO CESANTIA	SEGURO DE TÍTULO	SEGURO AGRÍCOLA	SEGURO DE ASISTENCIA	OTROS SEGUROS
		29	30	31	32	33	34	35	36	50
6.04.01.01	Número de siniestros por ramos	0	0	28	0	0	0	0	0	1
6.04.01.02	Número de pólizas por ramos contratadas en el periodo	0	0	464	0	0	0	0	0	64
6.04.01.03	Total de pólizas vigentes por ramos	0	0	436	0	0	0	0	0	54
6.04.01.04	Numero de items por ramos	0	0	1.113	0	0	0	0	0	78
6.04.01.05	Número pólizas no vigentes por ramos	0	0	417	0	0	0	0	0	35
6.04.01.06	Número de asegurados po ramos-personas naturales	0	0	0	0	0	0	0	0	0
6.04.01.07	Número de asegurados po ramos-personas jurídicas	0	0	298	0	0	0	0	0	43

CUADROS TÉCNICOS

6.04.02 CUADRO DE DATOS POR RAMOS

CÓDIGO	INDUSTRIAL NOMBRE CUENTA	INCENDIO	PÉRDIDA DE BENEFICIOS POR INCENDIO	OTROS RIESGOS ADICIONALES DE INCENDIO	TERREMOTO Y TSUNAMI	PÉRDIDA DE BENEFICIOS POR TERREMOTO	OTROS RIESGO DE LA NATURALEZA
		1	2	3	4	5	6
6.04.02.01	Monto Asegurados Directos (MM\$)	4.170.468	502.237	-	3.664.915	773.182	-
6.04.02.02	Moneda Nacional	3.101.920	428.759	-	2.871.475	699.704	-
6.04.02.03	Moneda Extranjera	1.068.548	73.479	-	793.440	73.479	-
6.04.02.04	Monto asegurado retenido (MM\$)	445.931	49.014	-	416.441	63.193	-

CÓDIGO	INDUSTRIAL NOMBRE CUENTA	TERRORISMO	ROBO	CRISTALES	DAÑOS FÍSICOS VEHÍCULOS MOTORIZADOS	CASCO MARÍTIMO	CASCO AÉREO
		7	8	9	10	11	12
6.04.02.01	Monto Asegurados Directos (MM\$)	1.423.491	6.341	-	-	70.158	895.586
6.04.02.02	Moneda Nacional	1.106.223	6.341	-	-	2.222	269
6.04.02.03	Moneda Extranjera	317.268	-	-	-	67.936	895.317
6.04.02.04	Monto asegurado retenido (MM\$)	-	951	-	-	-	-

CÓDIGO	INDUSTRIAL NOMBRE CUENTA	RESPONSABILIDAD CIVIL HOGAR Y CONDOMINIO	RESPONSABILIDAD CIVIL PROFESIONAL	RESPONSABILIDAD CIVIL INFRAESTRUCTURA Y COMERCIO	RESPONSABILIDAD CIVIL VEHÍCULOS MOTORIZADOS	TRANSPORTE TERRESTRE	TRANSPORTE MARÍTIMO
		13	14	15	16	17	18
6.04.02.01	Monto Asegurados Directos (MM\$)	-	9.708	1.857.268	2.181	199.397	448.191
6.04.02.02	Moneda Nacional	-	3.308	501.598	1.792	1.894	-
6.04.02.03	Moneda Extranjera	-	6.400	1.355.670	390	197.504	448.191
6.04.02.04	Monto asegurado retenido (MM\$)	-	-	203.552	461	115.590	792

CÓDIGO	INDUSTRIAL NOMBRE CUENTA	TRANSPORTE AÉREO	EQUIPO CONTRATISTA	TODO RIESGO CONSTRUCCIÓN Y MONTAJE	AVERÍA DE MÁQUINA	EQUIPO ELECTRONICO	GARANTÍA
		19	20	21	22	23	24
6.04.02.01	Monto Asegurados Directos (MM\$)	299	383.673	2.797.983	10.435	2.903	-
6.04.02.02	Moneda Nacional	-	102.045	2.508.559	-	2.903	-
6.04.02.03	Moneda Extranjera	299	281.628	289.424	10.435	-	-
6.04.02.04	Monto asegurado retenido (MM\$)	22	13.006	352.270	193	435	-

CÓDIGO	INDUSTRIAL NOMBRE CUENTA	FIDELIDAD	SEGURO DE EXTENSION Y GARANTÍA	SEGURO DE CRÉDITO POR VENTAS A PLAZO	SEGURO DE CRÉDITO A LA EXPORTACIÓN	OTROS SEGUROS DE CRÉDITO	SALUD
		25	26	27	28	29	30
6.04.02.01	Monto Asegurados Directos (MM\$)	6.465	-	-	-	-	-
6.04.02.02	Moneda Nacional	551	-	-	-	-	-
6.04.02.03	Moneda Extranjera	5.913	-	-	-	-	-
6.04.02.04	Monto asegurado retenido (MM\$)	-	-	-	-	-	-

CUADROS TÉCNICOS

CÓDIGO	INDUSTRIAL NOMBRE CUENTA	ACCIDENTES PERSONALES	SEGURO OBLIGATORIO DE ACCIDENTES PERSONALES	SEGURO CESANTÍA	SEGURO DE TÍTULO	SEGURO AGRÍCOLA	SEGURO DE ASISTENCIA	OTROS SEGUROS	TOTALES
		31	32	33	34	35	36	50	50
6.04.02.01	Monto Asegurados Directos (MM\$)	26.290.674	-	-	-	-	-	71.080	43.586.635
6.04.02.02	Moneda Nacional	26.269.636	-	-	-	-	-	61.044	37.670.243
6.04.02.03	Moneda Extranjera	21.038	-	-	-	-	-	10.036	5.916.395
6.04.02.04	Monto asegurado retenido (MM\$)	5.540.833	-	-	-	-	-	3.029	7.205.713

CÓDIGO	INDIVIDUAL NOMBRE CUENTA	INCENDIO	PÉRDIDA DE BENEFICIOS POR INCENDIO	OTROS RIESGOS ADICIONALES DE INCENDIO	TERREMOTO Y TSUNAMI	PÉRDIDA DE BENEFICIOS POR TERREMOTO	OTROS RIESGOS DE LA NATURALEZA
		1	2	3	4	5	6
6.04.02.01	Monto Asegurados Directos (MM\$)	858	-	-	858	-	-
6.04.02.02	Moneda Nacional	858	-	-	858	-	-
6.04.02.03	Moneda Extranjera	-	-	-	-	-	-
6.04.02.04	Monto asegurado retenido (MM\$)	129	-	-	129	-	-

CÓDIGO	INDIVIDUAL NOMBRE CUENTA	TERRORISMO	ROBO	CRISTALES	DAÑOS FÍSICOS VEHÍCULOS MOTORIZADOS	CASCO MARÍTIMO	CASCO AÉREO
		7	8	9	10	11	12
6.04.02.01	Monto Asegurados Directos (MM\$)	-	-	-	-	-	7.824
6.04.02.02	Moneda Nacional	-	-	-	-	-	-
6.04.02.03	Moneda Extranjera	-	-	-	-	-	7.824
6.04.02.04	Monto asegurado retenido (MM\$)	-	-	-	-	-	-

CÓDIGO	INDIVIDUAL NOMBRE CUENTA	RESPONSABILIDAD CIVIL HOGAR Y CONDOMINIO	RESPONSABILIDAD CIVIL PROFESIONAL	RESPONSABILIDAD CIVIL INFRAESTRUCTURA Y COMERCIO	RESPONSABILIDAD CIVIL VEHÍCULOS MOTORIZADOS	TRANSPORTE TERRESTRE	TRANSPORTE MARÍTIMO
		13	14	15	16	17	18
6.04.02.01	Monto Asegurados Directos (MM\$)	-	-	581	1.378	-	-
6.04.02.02	Moneda Nacional	-	-	494	1.378	-	-
6.04.02.03	Moneda Extranjera	-	-	87	-	-	-
6.04.02.04	Monto asegurado retenido (MM\$)	-	-	98	276	-	-

CÓDIGO	INDIVIDUAL NOMBRE CUENTA	TRANSPORTE AÉREO	EQUIPO CONTRATISTA	TODO RIESGO CONSTRUCCIÓN Y MONTAJE	AVERÍA DE MÁQUINA	EQUIPO ELECTRÓNICO	GARANTÍA
		19	20	21	22	23	24
6.04.02.01	Monto Asegurados Directos (MM\$)	-	-	6.947	-	-	-
6.04.02.02	Moneda Nacional	-	-	6.947	-	-	-
6.04.02.03	Moneda Extranjera	-	-	-	-	-	-
6.04.02.04	Monto asegurado retenido (MM\$)	-	-	1.042	-	-	-

CUADROS TÉCNICOS

CÓDIGO	INDIVIDUAL NOMBRE CUENTA	FIDELIDAD	SEGURO DE EXTENSIÓN Y GARANTÍA	SEGURO DE CRÉDITO POR VENTAS A PLAZO	SEGURO DE CRÉDITO A LA EXPORTACIÓN	OTROS SE- GUROS DE CRÉDITO	SALUD
		25	26	27	28	29	30
6.04.02.01	Monto Asegurados Directos (MM\$)	-	-	-	-	-	-
6.04.02.02	Moneda Nacional	-	-	-	-	-	-
6.04.02.03	Moneda Extranjera	-	-	-	-	-	-
6.04.02.04	Monto asegurado retenido (MM\$)	-	-	-	-	-	-

CÓDIGO	INDIVIDUAL NOMBRE CUENTA	ACCIDENTES PERSONALES	SEGURO OBLIGATORIO DE ACCIDENTES PERSONALES	SEGURO CESANTÍA	SEGURO DE TÍTULO	SEGURO AGRÍCOLA	SEGURO DE ASISTENCIA	OTROS SEGUROS	OTROS SEGUROS
		31	32	33	34	35	36	50	50
6.04.02.01	Monto Asegurados Directos (MM\$)	1.516	-	-	-	-	-	2.672	22.634
6.04.02.02	Moneda Nacional	1.516	-	-	-	-	-	179	12.230
6.04.02.03	Moneda Extranjera	-	-	-	-	-	-	2.493	10.404
6.04.02.04	Monto asegurado retenido (MM\$)	361	-	-	-	-	-	-	2.035

6.04.03 CUADRO DE DATOS ESTADÍSTICOS AGRUPADO POR SUBDIVISIÓN DE RAMOS

CÓDIGO	NOMBRE CUENTA	INDIVIDUAL	COLECTIVO	MASIVO CARTERA HIPOTECARIA	MASIVO CARTERA CONSUMO	MASIVO OTRAS CARTERAS	INDUSTRIA, INFRAESTRUCTURA Y COMERCIO
6.04.03.01	Número de siniestros	3	0	0	0	0	1.138
6.04.03.02	Número de pólizas contratadas en el periodo	102	0	0	0	0	4.284
6.04.03.03	Total de pólizas vigentes	102	0	0	0	0	4.275
6.04.03.04	Numero de items	133	0	0	0	0	17.576
6.04.03.05	Número pólizas no vigentes	119	0	0	0	0	3.805
6.04.03.06	Número de asegurados po ramos-personas naturales	96	0	0	0	0	19
6.04.03.07	Número de asegurados po ramos-personas jurídicas	0	0	0	0	0	2.942
	Total	555	0	0	0	0	34.039



DISEÑO Y PRODUCCIÓN:
GrupoK

IMPRESIÓN:
Impresora Óptima S.A.

FOTOGRAFÍA:
©SHUTTERSTOCK 2019

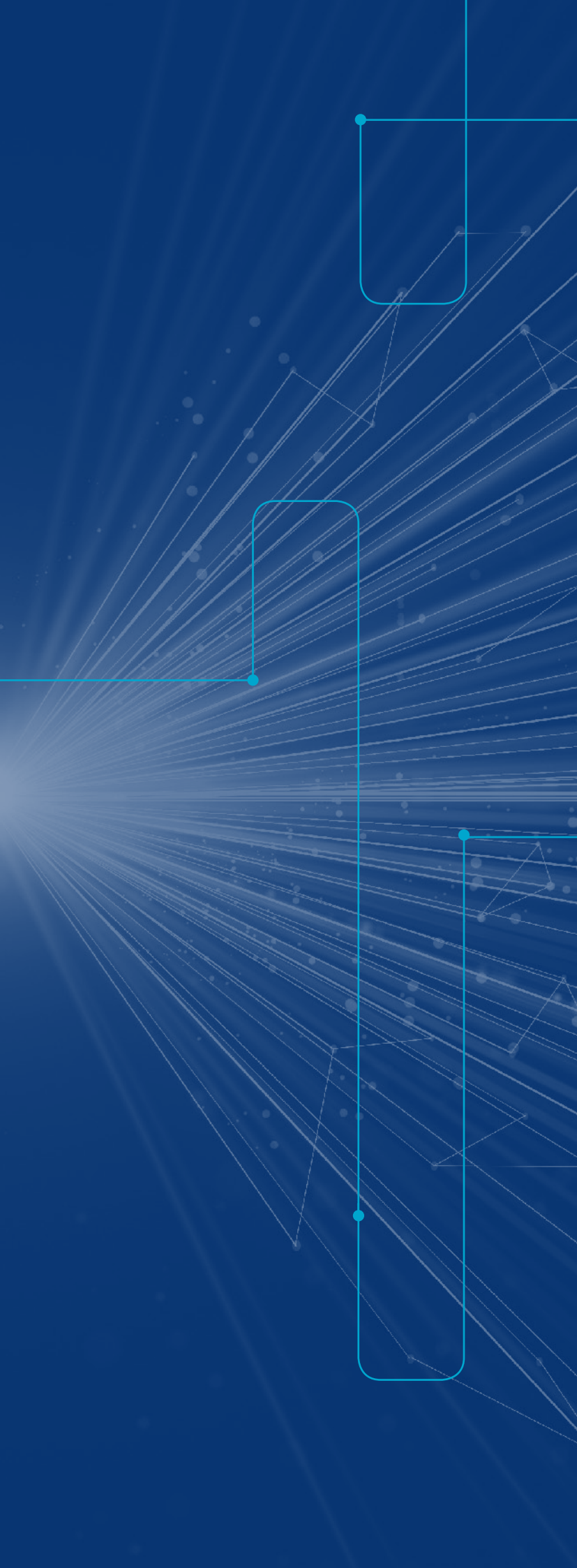



COMPAÑÍA DE SEGUROS GENERALES CONTINENTAL S.A.

Av. Isidora Goyenechea 3162 / Piso 4 / Las Condes, Santiago, Chile / CP 7550083
Teléfono: (56 2) 2870 1700

www.continental.cl

